

KOREAN NATIONAL POLICE AGENCY

다중운집 행사
안전관리
매뉴얼



경 찰 청

KOREAN NATIONAL POLICE AGENCY

「다중운집 행사 안전관리 매뉴얼」을 펴내며



공연·축제·체육경기 등 다중운집 행사장은 대규모 인파 운집에 따른 혼잡 상황이 대형 안전사고로 이어질 개연성이 높은현장입니다.

최근 여가활동 인구가 크게 증가하면서 지난 '13년에만 다중운집 행사가 전국적으로 1,259건(경찰력 배치 기준)이 개최되었고, 연인원 7천만 명이 넘는 시민들이 행사에 참가했습니다.

국민의 생명과 재산을 지키는 경찰은 당장 눈앞에 보이지는 않지만 행사에 내재되어 있는 위험성을 사전 판단하고, 필요시 적극적으로 개입하는 등 행사 안전 확보를 위해 힘써야 합니다.

물론, 한정된 경찰 자원과 기관별 역할·임무 분담 등에 따른 한계가 있는 것도 사실이지만, 유관기관과 협업하면서 주어진 역할과 임무 내에서 자신감을 갖고 직무를 수행한다면, 경찰이 '안전한 대한민국'을 만드는데 선도적인 역할을 할 수 있을 것이라 생각합니다.

이번 개정증보판(제3판)은 행사 안전관리 업무의 절차·방법 등을 정리한 종합지침서로서 지난 '06년 5월 발간한 「혼잡경비 매뉴얼」을 수정·보완하였습니다.

아무쪼록 본 매뉴얼이 다중운집 행사 안전관리 지침서로 널리 활용되어 현장 경찰관 여러분께 조금이나마 도움이 되길 기대합니다.

2014. 8.

경찰청 경비국장 치안감

「혼잡경비 실무 매뉴얼」을 펴내며



'05년 10월 11명의 목숨을 앗아간 상주 참사는 우리 사회의 안전 시스템의 부재를 여실히 보여주어 이에 대한 시민, 사회단체, 정부 관계기관 등 범정부적인 근본적 해결책이 절실하게 필요하다는 점을 일깨워 주었습니다.

최근 사회는 국제화·개방화·다양화 되어감에 따라 각종 체육·문화·예술 행사는 그 숫자를 헤아릴 수 없을 만큼 급격히 증가하고, 행사 안전의 취약요인도 그 만큼 늘어나고 있어 시민의 안전관리에 대한 관심이 그 어느 때 보다도 중요한 시점입니다.

본 매뉴얼은 '05년 10월 발간한 수익성 행사 관리 매뉴얼에 이어 다중이 운집하는 행사의 혼잡으로 인한 각종 돌발 사태를 사전에 예방하고, 체계적이고 효율적으로 대처하기 위한 종합지침서입니다.

일선 근무자가 실무에 활용할 수 있는 행동 요령을 행사 단계·유형별로 나누어 설명하였고, 부록에는 돌발사태 발생 시 조치요령, 안전사고 사례 등을 수록하여 종합지침서로 부족함이 없도록 최선을 다하였습니다.

아무쪼록 본 매뉴얼이 현장에서 널리 활용되어 경찰이 「21세기 사회안전망 구축」에 기여하기를 바랍니다.

2006. 5.

경비국 경비과

(수익성 행사 관리) 매뉴얼 발간에 즈음하여...



일반적으로 우리나라의 수익성 행사 경비는 크게 4단계로 구분해 볼 수 있다. 90년대 이전에는 모든 행사를 경찰 주도로 실시하였으며, 문민정부가 들어선 90년대부터는 경찰 주도의 민·경 공동경비를 갖추어 왔다. 2천년 들어서 민간 주도의 민·경 공동경비로 전환되고 있으며, 앞으로는 순수한 민간 주도 경비로 정착될 전망이다.

순수 민간 주도의 행사장 경비는 선진 외국에서는 이미 오래 전에 확립된 것으로, 행사 주최자가 민간경비를 활용하여 안전을 책임지고 경찰은 행사장 주변 범죄 예방이나 폭력사태의 발생에 대비해서 경찰력을 배치하고 있다.

이번 매뉴얼은 민간 주도의 민·경 공동경비 형태를 고려하여 제작된 것으로 민간 주도 행사일 경우에는 민간경비원이나 자원봉사자의 안전활동 지침서로서, 합동으로 근무할 경우에는 행정지도의 지침서로서, 그리고 현장 경찰관의 안전활동 지침서로서 역할을 할 수 있을 것으로 믿는다.

2005. 10.

경비국 경비과

특별취급

외부 유출 금지

□ 취급 시 주의사항

- 본 매뉴얼은 일반에 공개되지 않은 내용이 수록되어 있으므로 대외 **열람 및 전파를** **禁**함
- 본 매뉴얼은 경찰관 교육 및 직무수행 지침서 외의 **다른 용도로** **사용을** **禁**함
- 본 매뉴얼의 **복제 · 복사를** **禁**함

- 본 매뉴얼은 다양한 다중운집 행사의 기본적 처리요령을 설명한 것으로 특정 사고에 대한 법적 책임을 판단하는 기준이 될 수 없으며, 실제 상황 처리 시에는 현장상황을 고려하여 조치하여야 함

목 차

제 01 장 ▶ 일반 사항



제1절 개념 및 의의	11
제2절 기본 방침	13
제3절 법적 근거	17

제 02 장 ▶ 단계별 안전관리 요령



제1절 사전 준비 사항	29
제2절 행사 시작 전	57
제3절 관중 입장 시	65
제4절 행사 진행 중	68
제5절 행사 종료 및 해산 시	69
제6절 평가 및 분석	70
제7절 사고 발생 시 조치	74

제 03 장 ▶ 유형별 착안 사항



제1절 공연 및 축제	89
제2절 체육경기·행사	97
제3절 대규모 국제회의 및 국제경기대회	102

제 04 장 ▶ 위험요소별 착안 사항



제1절 시간적 위험 요소	115
제2절 장소적 위험 요소	116
제3절 재료적 위험 요소	118

부 록

제1절 행사 안전관리계획 표준안	123
제2절 교통통제 등 안내방송·홍보 문안	154
제3절 안전사고 등 사례	166
제4절 '13년도 다중운집 행사 현황(경력배치 기준)	173

KOREAN NATIONAL POLICE AGENCY



제 01 장

일반 사항

- 제1절 개념 및 의의
- 제2절 기본 방침
- 제3절 법적 근거



1. 개념

- 『다중운집 행사』란 미조직된 다수의 군중이 모일 것으로 예상되는 ▲축제 ▲공연 ▲체육 경기·행사 등을 의미하며
 - 정부·민간, 옥내·옥외, 국내·국제, 수익·공익성 여부 불문
 - 대규모 국제회의 및 국제경기·대회의 경우, 특별법에 따라 조직위원회가 구성되고, 범 정부 차원에서 안전관리대책을 수립·시행하는 특수한 형태의 다중운집 행사로 이해
- 『안전관리』라 함은 재난이나 그밖에 각종 사고로부터 사람의 생명·신체·재산의 안전을 확보하기 위해 하는 모든 활동을 지칭(「재난 및 안전관리 기본법」 제3조 제4호)

【 안전의 개념 정립 및 유형 】

- 『안전』은 “위험의 반대, 피해를 받지 않는 상태, 위험하지 않은 상태” (’13.11월 법제연구원), “평안하여 위험이 없음” 등으로 정의(국어사전)
- 안전 관련 위험 유형에는 크게 ▲범죄 ▲재난 ▲안전사고 ▲기타 등으로 구분 가능(국민안전 종합대책 기준, ’13. 5월 관계부처 합동)

범 죄	재 난	안전사고	기 타
살인, 강도, 강간, 절도, 방화 등	침수, 산사태, 붕괴, 산불 등	교통사고, 산업사고, 화재 등	전염병, 식품안전, 의료, 환경 등

- 따라서, 『다중운집 행사 안전관리』란 각종 행사를 위해 일시에 모인 군중에 의해 발생할 수 있는 자연적·인위적 혼란 상태를 사전에 예방·경계하고, 위험한 사태가 발생한 경우에는 신속히 조치하여 피해가 확대되는 것을 방지하는 경찰활동을 의미

2. 의의

- 지방자치단체, 민간기관·단체 등은 수익 창출 등을 목적으로 각종 문화·체육행사를 적극적으로 기획하고 있고
 - 주5일 근무 정착, 삶의 질 향상을 추구하는 사회적 분위기 등에 따라 여가 활동 인구도 점차 증가하는 추세
- 다수의 인파가 모이는 행사에서는 사소한 계기에 의해서도 급박한 혼란상태가 발생하거나 사망자 발생 등 대형 참사로 이어질 수 있고
 - 국제회의 또는 국제경기·대회에서 발생하는 사건·사고는 대외 신인도로 연결
- 안전에 대한 국민의 욕구가 매우 높은 상황에서 국민의 공공안전과 직결되는 다중운집 행사 안전관리는 그 어느 때보다 중요하며
 - 경찰도 본연의 직무를 충실하게 수행하면서, 유관기관과의 협업을 한층 더 강화해 나가는 적극적이고 진취적인 자세 필요

3. 종류

- 주체별 : 정부 행사, 민간 행사
- 참가자별 : 국내 행사, 국제 행사
- 장소별 : 옥내 행사, 옥외 행사
- 성격별 : 공익성 행사, 수익성 행사
- 유형별 : 체육경기·행사, 문화·예술공연, (지역)축제, 경축·기념식, 종교·제례의식, 국제회의, 국제경기대회 등



〈 최근 경향 및 경찰 역할 재정립 〉

- 과거 경찰이 행사 안전관리를 상당부분 주도했으나, 최근 민간경비가 발달하면서 수익성 행사는 주최자가 행사장 안전관리를 주도하고 경찰이 그밖에 치안유지를 전담하는 민·경 공동시스템으로 전환 추세
- 각종 행사의 질서유지·안전관리의 1차적 책임은 주최자에게 있으나, 안전을 투자가 아닌 비용으로 인식하는 등 경찰에 의존하려는 경향
 - ※ 주최자 상당수가 행사 안전보다는 행사 내용·의전 등 외형에 많은 비중을 두고, 비용 문제로 전문 경비원 이용을 기피하며 최소한의 행사 진행인력만 운영
- 선진국은 대규모 행사시 민간경비가 경찰과 함께 적극적으로 안전관리활동을 일임하고 있으며, 상당수 스포츠·축제 등 수익성 행사는 민간 경비 영역에서 안전관리를 전담하고 경찰은 행사장 주변 범죄·폭력행위 등 치안유지 전담(단, 행사장 내부 폭동 등 필요시 공권력 투입)
 - ※ 미국 : 경찰은 폭동우려 등 긴박한 상황에 대비하기 위해 예외적 지원
 - ※ 일본 : 경찰은 혼잡사고 발생 시 주최자 요청에 의해 출동
- 실무상으로는 수익·공익성(월드컵 거리응원 등)이 혼재하는 등 수익성의 판단 자체가 곤란한 경우가 많고, 수익성 행사라도 위험요소가 높으면 경찰 개입의무가 발생하므로 수익성 유무만으로 경찰 개입 여부를 판단하는 것은 곤란
- 다만, 경찰 인력·장비는 한정되어 있으므로 수많은 행사의 각종 위해요인을 모두 대비하기는 사실상 불가능(범죄 예방 등 치안공백 발생)
 - ※ 그간 이런 이유로 경찰은 적극적·사전적 안전사고 예방활동 보다는 사고 발생 후 관련 책임자를 형사처벌하는 등 사후통제 위주로 대응
- 따라서, 다중운집 행사에 대한 경찰 개입의 개념을 직접적인 경찰력 배치 외에도 ▲ 행정지도 ▲ 경고·설득 ▲ 지역 안전관리기구 참여 등으로 확장하고 경찰의 노하우를 적극 제공하여 행사 사전단계부터 위험 감축·제거활동을 강화하면서도, 필요한 경우 경찰력을 배치함으로써 국민 공공안전 확보 만전

1. 행사 주최자 책임 원칙

- 다중운집 행사를 주최하는 자는 추상적·구체적 위험을 스스로 유발하는 자로서 1차적인 책임을 부담(유발자 부담 원칙)
 - ※ 경비협조 요청 시 주최자 책임 원칙을 고지하고, 주최자 책임 영역에 대해서는 전적인 안전관리 책임을 부담한다는 각서를 제출받는 등 책임 담보방안 강구
- 주최자(정부·민간, 공익·수익성 불문)가 자신의 비용으로 질서유지인 배치, 안전펜스 설치 등 행사장 안전을 직접 확보하도록 유도

〈 민간경비 발전 이론 〉

- 수익자 부담 이론
 - 자본주의 사회에서 경찰의 공권력 작용은 원칙적으로 공공질서유지나 체제 수호 등과 같은 역할과 기능으로 한정하고, 개인이나 회사의 이익을 위한 비용은 스스로 부담하여야 한다는 이론
 - ※ 상업적인 의료보험이나 자동차보험에 가입하는 것도 같은 이치임
- 공동화 이론
 - 사회의 다원화와 분화에서 초래되는 사회적 긴장, 갈등과 대립 등에 의한 무질서와 범죄의 증가에 대처하기 위해서는 경찰력이 증가해야 하나 경찰력의 증가는 이러한 현실적 요구에 부응하지 못하고 있으며 그 결과 생기는 간격·공동상태(공백상태)를 민간경비가 충당해 준다는 이론
- 민영화 이론
 - 정부는 국민전체를 대상으로 서비스를 하므로 개인에게 필요한 부분을 충족시켜주지 못하는 것을 민간경비업자가 충족시켜 준다는 이론
- 치안서비스 공동생산 이론
 - 경찰이 독자적으로 치안서비스를 생산하는 것이 아니라 경찰과 민간이 협력하여 공동으로 생산한다는 이론

2. 위험성 기준으로 경찰 개입* 여부 및 수준 판단

- * 경찰 개입 : 경찰력의 직접 배치뿐만 아니라, ▲행정지도 ▲경고·설득 ▲지역 안전관리위원회 참여활동 등을 포괄
- 행사 위험성은 ▲주최자가 제출하는 행사 계획서(일정, 내용, 안전관리계획 등 포함) ▲관련 첩보 ▲현장답사 등을 기초로
 - ▲안전사고 등 내부 요소 ▲범죄·테러·행사방해·집단충돌 등 외부 요소 ▲교통혼잡 등 교통안전위협 요소를 종합 검토 평가
- 행사 내부 위험요소가 있다고 판단하는 경우, 이를 감축·제거하기 위해 행정지도(경고·설득)를 통해 취약점을 적극 발굴, 보완 요구
 - ※ 경찰 행정지도에 대한 주최자 이행 여부가 사건·사고 발생 시 민·형사상 귀책범위의 기준이 됨을 강력 고지
 - ※ 안전조치 불이행 시 안전관리위원회·감독관청·주최자 등에 강력하게 문제 제기하고, 일반인 평균 시각에서 사고 우려가 농후한 경우 행사 연기 등 요구
 - 강력한 사전조치에도 불구하고, 현장에서 급박한 위험요인이 발견될 경우 즉시강제권을 행사하여 신속하게 현장 안전 확보 조치
- 범죄·테러·행사방해·집단충돌 등 행사 외부 위험요소가 있다고 판단하는 경우, 적극적으로 경찰력을 배치하여 행사 안전 확보
- 교통혼잡 등 교통안전위협·국민불편 요소가 있다고 판단하는 경우, 행사 성격·목적 및 공익성 여부 등의 관점에서 선별 관리

3. 지역 안전관리위원회 등 안전관리기구 적극 활용

- 행사 안전 확보를 위해서는 경찰뿐만 아니라 안전 분야의 전문적 지식·경험을 가진

민·관 단체가 필요한 만큼

- ※ 『지역 안전관리위원회』는 소방·전기·가스·통신·산림·군·교육 등 유관기관, 전문가 및 봉사단체 등을 모두 포함
 - 『지역 안전관리위원회』를 적극 활용, ▲행사 안전관리계획 접수 ▲안전관리계획 심의·보완 ▲현장점검·대비까지 일원화
- ※ 행사 주최자가 경찰에 직접 경비협조 요청 시 종합적인 대응을 위해 지역 안전관리위원회(위원장 : 지방자치단체의 장)를 거치도록 안내
- 경찰은 위원회 참가 시 취약점 보강·경찰력 배치규모 등 구체적인 의견을 개진(대면심의 원칙, 부득이한 경우 공문 등 서면 통보)하고
 - 특히, 행사 위험성이 있다고 판단되는 경우 관할 지방자치단체에 안전관리위원회 개의를 적극 촉구
- 주요 유관기관별 임무 분담
 - 지방자치단체 : 행사 주최 측 안전요원, 경찰·소방력 배치 등 각종 공연행사 안전과 관련하여 종합적으로 검토 조정
 - 소방 : 무대·조명시설 등에 대한 소방점검, 소방차, 구급차 및 소방력 대기 검토, 인근 소방서와 응급지원체계 유지
 - 행사 주최자 : 행사장 내·외부, 매표소, 출입문, 무대, 관람석 주변 안전요원 배치 등 행사 안전과 관련한 총괄 책임

4. 행사 분위기가 위축되지 않도록 고려

- 행사 분위기가 위축되지 않도록 안전에 별다른 문제가 없는 행사에 과도한 안전대책을 요구하지 않도록 유의
- 행사 안전관리의 전문학적 입장에서 필요한 조치들을 조언·지도함으로써 안전한 환경에서 문화·체육행사가 활성화될 수 있도록 지원



1. 행사 안전관리에 관한 법적 근거

- 「재난 및 안전관리 기본법」

제11조 (지역위원회) ② 시·도위원회의 위원장은 시·도지사가 되고, 시·군·구위원회의 위원장은 시장·군수·구청장이 된다.

③ 시·도위원회와 시·군·구위원회(이하 “지역위원회”라 한다)의 회의에 부칙 의안을 검토하고, 재난 및 안전관리에 관한 관계 기관 간의 협의·조정을 위하여 지역위원회에 안전정책실무조정위원회를 둘 수 있다.

⑤ 지역위원회와 실무위원회의 구성과 운영에 필요한 사항은 해당 지방자치단체의 조례로 정한다.

제66조의9 (지역축제 개최 시 안전관리조치) ① 중앙행정기관의 장 또는 지방자치단체의 장은 대통령령으로 정하는 지역축제를 개최하려면 해당 지역축제가 안전하게 진행될 수 있도록 지역축제 안전관리계획을 수립하고, 그 밖에 안전관리에 필요한 조치를 하여야 한다.

② 안전행정부장관, 소방방재청장 또는 시·도지사는 제1항에 따른 지역축제 안전관리계획의 이행 실태를 지도·점검할 수 있으며, 점검결과 보완이 필요한 사항에 대해서는 관계 기관의 장에게 시정을 요청할 수 있다. 이 경우 시정 요청을 받은 관계 기관의 장은 특별한 사유가 없으면 요청에 따라야 한다.

③ 제1항에 따른 지역축제 안전관리계획의 내용, 수립절차 등 필요한 사항은 대통령령으로 정한다.

○ 「재난 및 안전관리 기본법 시행령」

제73조의9 (지역축제 개최 시 안전관리조치) ① 법 제66조의9제1항에서 “대통령령으로 정하는 지역축제”란 다음 각 호의 어느 하나에 해당하는 지역축제를 말한다.

1. 축제기간 중 순간 최대 관람객이 3천명 이상이 될 것으로 예상되는 지역축제
2. 축제장소나 축제에 사용하는 재료 등에 사고 위험이 있는 지역축제로서 다음 각 목의 어느 하나에 해당하는 지역축제

가. 산 또는 수면에서 개최하는 지역축제

나. 불, 폭발, 석유류 또는 가연성 가스 등의 폭발성 물질을 사용하는 지역축제

② 법 제66조의9제3항에 따른 지역축제 안전관리계획(이하 “지역축제 안전관리 계획”이라 한다)에는 다음 각 호의 사항이 포함되어야 한다.

1. 지역축제의 개요
2. 축제 장소·시설 등을 관리하는 사람 및 관리조직과 임무에 관한 사항
3. 화재예방 및 인명피해 방지조치에 관한 사항
4. 안전관리인력의 확보 및 배치계획
5. 비상시 대응요령, 담당 기관과 담당자 연락처

③ 중앙행정기관의 장 또는 지방자치단체의 장은 지역축제 안전관리계획을 수립 하려면 개최지를 관할하는 지방자치단체, 소방서 및 경찰서 등 안전관리 유관기 관의 의견을 미리 들어야 한다.

④ 소방방재청장은 안전행정부장관과 협의하여 지역축제 안전관리계획이 효율적 으로 수립·관리될 수 있도록 하기 위하여 지역축제 안전관리 매뉴얼을 작성하 여 중앙행정기관의 장 또는 지방자치단체의 장에게 통보할 수 있다.

○ 「공연법」

제11조 (재해 예방조치) ① 공연장 운영자는 화재나 그 밖의 재해예방을 위하여 그 공연장 종업원의 임무·배치 등 재해대처계획을 정하여 관할 특별자치도지사·시장·군수·구청장에게 신고하여야 한다. 이 경우 특별자치도지사·시장·군수·구청장은 신고받은 재해대처계획을 관할 소방서장에게 통보하여야 한다.

② 공연장 외의 장소에서 대통령령으로 정하는 규모의 관람자가 있을 것으로 예상되는 공연을 하려는 자의 재해예방조치에 관하여는 제1항을 준용한다. 이 경우 제출하는 재해대처계획에는 안전관리인력 확보계획이 포함되어야 한다.

제43조 (과태료) ① 제11조제1항 또는 제2항을 위반하여 재해대처계획을 신고하지 아니한 자에게는 1천만원 이하의 과태료를 부과한다.

○ 「공연법 시행령」

제9조 (재해대처계획의 신고 등) ① 법 제11조제1항에 따른 재해대처계획에는 다음 각 호의 사항이 모두 포함되어야 한다.

1. 공연장 시설 등을 관리하는 자의 임무 및 관리 조직에 관한 사항
2. 비상시에 하여야 할 조치 및 연락처에 관한 사항
3. 화재예방 및 인명피해 방지조치에 관한 사항

③ 공연장 외의 시설이나 장소에서 3천명 이상의 관람이 예상되는 공연을 하려는 자는 법 제11조 제2항에 따라 해당 시설이나 장소 운영자와 공동으로 공연개시 7일 전까지 제1항 각호의 사항과 안전관리인력의 확보·배치계획 및 공연계획서가 포함된 재해대처계획을 관할 특별자치도지사·시장·군수 또는 구청장에게 신고하여야 하며, 신고한 사항을 변경하려는 경우에는 해당 공연 3일 전까지 변경신고를 하여야 한다.

- 각 지방자치단체 조례(예시, 「국가법령정보센터 자치법규」에서 검색)

【 서울특별시 재난 및 안전관리 기본조례 】

제7조 (안전관리위원회의 구성) ① 안전관리위원회의 위원장은 시장이 되고, 부위원장은 행정2부시장이 된다.

② 위원회는 위원장 및 부위원장 각 1명을 포함한 40명 이내의 위원으로 구성하며, 위원은 다음 각 호의 자가 된다.

1. 서울특별시교육감
2. 수도방위사령관
3. 서울지방경찰청장
4. 시의 분야별 재난관리 업무를 담당하는 실·본부·국장
5. 재난 및 안전관리기본법 제3조 제5호 나목에 따른 재난관리책임기관의 장 또는 지부(사)장 중에서 시장이 위촉하는 자
6. 서울시 관할 구역 내 재난관리와 관련이 있는 기관·단체의 장중에서 시장이 위촉하는 자
7. 재난관리에 관한 학식과 경험이 있는 자 중에서 시장이 위촉하는 자

제10조 (안전관리실무위원회) ① 시장은 안전관리위원회 회의에 부칠 의안을 검토하고, 관계기관 간의 협조사항을 정리하는 등 안전관리위원회를 효율적으로 운영하기 위하여 안전관리위원회에 안전관리실무위원회를 둔다.

② 실무위원회 위원장은 도시안전실장이 되고, 위원은 안전관리위원회의 위원이 소속된 기관·단체의 직원 중에서 해당 기관·단체의 장이 지명하는 자로 한다.

【 경기도 안전관리위원회 운영 조례 】

제3조 (구성) ① 위원회는 위원장 1명을 포함한 40명 이내의 위원으로 구성한다.

② 위원장은 경기도지사가 되고, 부위원장은 행정2부지사가 되며, 위원은 다음 각 호의 어느 하나에 해당하는 사람 중에서 도지사가 임명 또는 위촉한다. 이 경우 제7호의 위촉직 위원은 한 쪽의 성(性)이 100분의 60을 넘지 않도록 노력하여야 한다.

1. 도의 안전 및 재난관리업무를 담당하는 부서의 실·국장 및 소방재난본부장
2. 경기도 지방경찰청장
3. 경기도 교육감
4. 공군 제3591부대장, 육군3군사령부 군수처장
- 5.의 관할구역 안에 소재하는 안전 및 재난관리 책임기관의 장(중앙행정기관 및 지방자치단체의 장은 제외한다)
6. 도의 관할구역 안에 소재하는 안전 및 재난관리와 관련이 있는 기관·단체의 장
7. 안전 및 재난관리에 관한 학식과 경험이 있는 사람

제10조 (실무조정위원회) ① 재난 및 안전관리에 관한 다음 각 호의 사항을 협의·조정하기 위하여 위원회에 경기도 안전정책 실무조정위원회를 둘 수 있다.

1. 위원회에서 심의할 안전에 대한 검토·조정
 2. 안전 및 재난관리에 관한 각종 계획의 시행에 관한 세부추진계획의 조정 및 사후관리
 3. 그 밖에 안전 및 재난관리에 관한 관계기관간 협조사항의 처리 등
- ② 실무조정위원장은 행정2부지사가 되고, 실무조정위원은 실무조정위원장의 요청에 따라 위원회의 위원이 소속된 기관·단체의 장이 지명하는 사람이 된다.

2. 경찰력 개입의 법적 근거

- 「경찰법」

제3조 (국가 경찰의 임무)경찰은 국민의 생명·신체 및 재산의 보호와 범죄의 예방·진압 및 수사, 경비·요인경호 및 대간첩 작전수행, 치안정보의 수집, 교통의 단속과 위해의 방지, 기타 공공의 안녕과 질서유지를 그 임무로 한다.

○ 「경찰관직무집행법」

제2조 (직무의 범위) 경찰관은 다음 각 호의 직무를 수행한다.

1. 국민의 생명 · 신체 및 재산의 보호
2. 범죄의 예방 · 진압 및 수사
3. 경비, 주요 인사(인사) 경호 및 대간첩 · 대테러 작전 수행
4. 치안정보의 수집 · 작성 및 배포
5. 교통 단속과 교통 위해(위해)의 방지
6. 외국 정부기관 및 국제기구와의 국제협력
7. 그 밖에 공공의 안녕과 질서 유지 [전문개정 2014.5.20.]

제5조 (위험발생의 방지) ① 경찰관은 인명 또는 신체에 위해를 미치거나 재산에 중대한 손해를 끼칠 우려가 있는 천재, 사변, 공작물의 손괴, 위험물의 폭발, 광견 · 분마류 등의 출현, 극단한 혼잡 기타 위험한 사태가 있을 때에는 다음의 조치를 할 수 있다.

1. 그 장소에 집합한 자, 사물의 관리자 기타 관계인에게 필요한 경고를 발하는 것
2. 특히 긴급을 요할 때에는 위해를 받을 우려가 있는 자를 필요한 한도 내에서 억류하거나 피난시키는 것
3. 그 장소에 있는 자, 사물의 관리자 기타 관계인에게 위해방지상 필요하다고 인정되는 조치를 하게 하거나 스스로 그 조치를 하는 것

제6조 (범죄의 예방과 제지) ① 경찰관은 범죄행위가 목전에 행하여지려고 하고 있다고 인정될 때에는 이를 예방하기 위하여 관계인에게 필요한 경고를 발하고, 그 행위로 인하여 인명·신체에 위해를 미치거나 재산에 중대한 손해를 끼칠 우려가 있어 긴급을 요하는 경우에는 그 행위를 제지할 수 있다

제7조 (위험방지를 위한 출입) ① 경찰관은 위험한 사태가 발생하여 인명 · 신체 또는 재산에 대한 위해가 절박한 때에 그 위해를 방지하거나 피해자를 구조하기 위하여 부득이 하다고 인정할 때에는 합리적으로 판단하여 필요한 한도 내에서 타인의 토지 · 건물 또는 선차 내에 출입할 수 있다.

② 흥행장, 여관, 음식점, 역 그 밖에 많은 사람이 출입하는 장소의 관리자나 그에 준하는 관계인은 경찰관이 범죄나 사람의 생명 · 신체 · 재산에 대한 위해를 예방하기 위하여 해당 장소의 영업시간이나 해당 장소가 일반인에게 공개된 시간에 그 장소에 출입하겠다고 요구하면 정당한 이유 없이 그 요구를 거절할 수 없다.

○ 「도로교통법」

제6조 (통행의 금지 및 제한) ① 지방경찰청장은 도로에서의 위험을 방지하고 교통의 안전과 원활한 소통을 확보하기 위하여 필요하다고 인정할 때에는 구간을 정하여 보행자나 차마의 통행을 금지하거나 제한할 수 있다. 이 경우 지방경찰청장은 보행자나 차마의 통행을 금지하거나 제한한 도로의 관리청에 그 사실을 알려야 한다.

② 경찰서장은 도로에서의 위험을 방지하고 교통의 안전과 원활한 소통을 확보하기 위하여 필요하다고 인정할 때에는 우선 보행자나 차마의 통행을 금지하거나 제한한 후 그 도로관리자와 협의하여 금지 또는 제한의 대상과 구간 및 기간을 정하여 도로의 통행을 금지하거나 제한할 수 있다.

③ 지방경찰청장이나 경찰서장은 제1항이나 제2항에 따른 금지 또는 제한을 하려는 경우에는 안전행정부령으로 정하는 바에 따라 그 사실을 공고하여야 한다.

④ 경찰공무원은 도로의 파손, 화재의 발생이나 그 밖의 사정으로 인한 도로에서의 위험을 방지하기 위하여 긴급히 조치할 필요가 있을 때에는 필요한 범위에서 보행자나 차마의 통행을 일시 금지하거나 제한할 수 있다.

제9조 (행렬등의 통행) ③ 경찰공무원은 도로에서의 위험을 방지하고 교통의 안전과 원활한 소통을 확보하기 위하여 필요하다고 인정할 때에는 행렬등에 대하여 구간을 정하고 그 구간에서 행렬등이 도로 또는 차도의 우측(자전거도로가 설치되어 있는 차도에서는 자전거도로를 제외한 부분의 우측을 말한다)으로 붙어서 통행할 것을 명하는 등 필요한 조치를 할 수 있다.

○ 「경비업법」

제18조 (경비원의 명부와 배치 등) ① 경비업자는 안전행정부령이 정하는 바에 따라 경비원의 명부를 작성·비치하여야 한다.

② 비업자가 경비원을 배치하거나 배치를 폐지한 경우에는 안전행정부령이 정하는 바에 따라 관할 경찰관서장에게 신고하여야 한다.

제24조 (감독) ① 경찰청장 또는 지방경찰청장은 경비업무의 적절한 수행을 위하여 경비업자 및 경비지도사를 지도·감독하며 필요한 명령을 할 수 있다.

② 지방경찰청장 또는 관할 경찰관서장은 소속 경찰공무원으로 하여금 관할구역 안에 있는 경비업자의 주사무소 및 출장소와 경비원배치장소에 출입하여 근무상황 및 교육훈련상황 등을 감독하며 필요한 명령을 하게 할 수 있다. 이 경우 출입하는 경찰공무원은 그 권한을 표시하는 증표를 관계인에게 내보여야 한다.

제19조 (경비업 허가의 취소 등) ② 허가관청은 경비업자가 다음 각 호의 어느 하나에 해당하는 때에는 대통령령으로 정하는 행정처분의 기준에 따라 그 허가를 취소하거나 6개월 이내의 기간을 정하여 영업의 전부 또는 일부에 대하여 영업정지를 명할 수 있다.

15. 제24조에 따른 감독상 명령에 따르지 아니한 때

제31조 (과태료) ② 다음 각 호의 어느 하나에 해당하는 경비업자 또는 시설주는 500만 원 이하의 과태료에 처한다.

1. 제4조제3항 또는 제18조제2항의 규정에 위반하여 신고를 하지 아니한 자
9. 제18조제1항 본문을 위반하여 명부를 작성·비치하지 아니한 자

○ 「경비업법 시행령」

제30조 (경비가 필요한 시설 등에 대한 경비의 요청) 지방경찰청장은 행사장 그 밖에 많은 사람이 모이는 시설 또는 장소에서 혼잡 등으로 인한 위험의 발생을 방지하기 위하여 법 제2조제3호의 규정에 의한 경비원에 의한 경비가 필요하다고 인정되는 때에는 행사개최일 전에 당해 행사의 주최자에게 경비원에 의한 경비를 실시하거나 부득이한 사유로 그것을 실시할 수 없는 경우에는 행사개최 24시간 전까지 지방경찰청장에게 그 사실을 통지하여 줄 것을 요청할 수 있다.

3. 국제행사의 법적 근거

행사명	법령명	비고
2000 ASEM 정상회의	「아시아·유럽 정상회의 준비위원회 규정」	대통령령 (외교부)
2005 APEC 정상회의	「아시아·태평양경제협력체 정상회의 준비위원회 규정」	대통령령 (외교부)
2011 G20 정상회의	「G20 정상회의 경호안전을 위한 특별법」	법률 (안행부)
2012 핵안보 정상회의	「핵안보 정상회의 준비위원회 규정」	대통령령 (외교부)
2011 대구세계육상선수권대회	「2011대구세계육상선수권대회, 2013충주세계조정선수권대회, 2014인천아시아경기대회, 2014인천장애인아시아경기대회, 2015광주하계유니버시아드대회 지원법」 및 같은 법 시행령	법률 및 대통령령 (문체부)
2013 충주세계조정선수권대회		
2014 인천아시아경기대회		
2014 인천장애인아시아경기대회		
2015 광주하계유니버시아드대회		
2014 ITU 전권회의	「2014년 국제전기통신연합 전권회의 준비위원회 및 준비기획단 규정」	대통령령 (미래부)
2014 생물다양성협약 당사국총회	「제12차 생물다양성협약 당사국총회 준비위원회의 구성 및 운영에 관한 규정」	총리훈령 (환경부)

※ 올림픽·아시아경기대회·유니버시아드대회·월드컵축구대회·세계육상선수권대회 등 국제경기대회에 관한 일반 법으로 「국제경기대회 지원법」 제정(2012년)



제 02 장

단계별 안전관리 요령

- 제1절 사전 준비 사항
- 제2절 행사 시작 전
- 제3절 관중 입장 시
- 제4절 행사 진행 중
- 제5절 행사 종료 및 해산 시
- 제6절 평가 및 분석
- 제7절 사고 발생 시 조치



1. 위험성 평가시 일반적 고려사항

- 행사 내부 위험요소
 - 행사의 장소·시간·성격 및 참가자 구성·성향
 - 참가자 집중 장소·시간
 - 행사장 수용 규모, 이동로·출입구 등 시설물 상태 등
- 행사 외부 위험요소
 - 행사 방해세력(단체) 유무
 - 테러, 집단폭력·충돌 등 발생 가능성
 - 행사장 주변 위험물(공사현장, 위험물 취급소) 존재 여부 등
- 교통안전 위험요소
 - 교통소통·주차 관리인력 유무 및 배치 적정성 여부
 - 진입로·주차장 수용능력·우회로 유무

【 행사 위험성 평가 체크리스트 】

- 행사 종류에 따라 필요한 사항 점검 -

항 목	내 용	점검여부
① 일반적 요소		
행사 규모·성격	<ul style="list-style-type: none"> • 행사 세부 계획·내용이 적절한지 • 선착순 무료입장 등 참가자가 일시에 입장하기 위해 몰릴 가능성이 있는지 • 연예인 등 유명인사가 참석하는지 • 하루 순간 최대 인원은 어떻게 예상되는지 • 참가자 연령대·특이성향 등에 문제는 없는지 • 불·폭죽·석유·가스 등 가연성·폭발성 물질을 사용하는지 (사용한다면 안전대책이 충분한지) 	<input type="checkbox"/> 예 <input type="checkbox"/> 아니오 <input type="checkbox"/> 불필요
기상 및 지리적 요건	<ul style="list-style-type: none"> • 행사기간 중 폭설·폭우·안개·돌풍·낙뢰 등이 발생할 가능성이 있는지(일기예보 확인) • 행사가 산·수면(얼음 포함) 등 위험한 장소에서 개최되는지 	<input type="checkbox"/> 예 <input type="checkbox"/> 아니오 <input type="checkbox"/> 불필요
행사장 수용 규모	<ul style="list-style-type: none"> • 행사장 내부 구조는 어떠한지(배치·평면도) • 순간 최대 예상 인원수가 행사장 적정수용 능력을 초과하지 않는지 	<input type="checkbox"/> 예 <input type="checkbox"/> 아니오 <input type="checkbox"/> 불필요
행사장 인근 행사·집회	<ul style="list-style-type: none"> • 행사기간 중 인근에서 다른 대규모 행사·집회 등이 개최되어 혼잡이 가중되는지 • 당해 행사와 다른 행사·집회 등의 목적·성격 등이 상반되어 충돌 가능성이 있는지 	<input type="checkbox"/> 예 <input type="checkbox"/> 아니오 <input type="checkbox"/> 불필요
행사 반대 단체	<ul style="list-style-type: none"> • 당해 행사와 관련한 반대단체가 있어 행사를 방해할 가능성이 있는지 	<input type="checkbox"/> 예 <input type="checkbox"/> 아니오 <input type="checkbox"/> 불필요
② 행사장 외곽 요소 및 동선		
매표소	<ul style="list-style-type: none"> • 예매율이 낮지만 당일 입장권 현장구매가 많을 것으로 예상되는 등 매표소에 참가자가 몰릴 가능성은 없는지 • 매표소 주변 질서유지선·안전펜스 등이 충분히 설치되어 있는지 • 매표소·출입구 간 거리가 가까워 혼잡상황이 가중될 우려는 없는지 	<input type="checkbox"/> 예 <input type="checkbox"/> 아니오 <input type="checkbox"/> 불필요

항 목	내 용	점검여부
행사장 주변 안전성	<ul style="list-style-type: none"> • 행사장 주변 지하철역·버스정류장 등 대중교통시설에 참가자들이 몰릴 가능성은 없는지 • 행사장·매표소 등을 찾아올 수 있도록 안내선·간판 등이 설치되고 안내요원이 배치되어 있는지 	<ul style="list-style-type: none"> <input type="checkbox"/> 예 <input type="checkbox"/> 아니오 <input type="checkbox"/> 불필요
주차장 관리 및 차량통제 방식	<ul style="list-style-type: none"> • 주차장 내 질서요원 배치 등을 포함한 주차 질서유지계획을 마련했는지 • 행사 진입차량 어디서부터 통제·안내할 것인지, 관련 교통관리대책은 마련했는지 • 라바콘 등 교통안전을 위한 장비들은 충분한지 	<ul style="list-style-type: none"> <input type="checkbox"/> 예 <input type="checkbox"/> 아니오 <input type="checkbox"/> 불필요
③ 행사장 내곽 요소 및 동선		
출입구 등 이동로	<ul style="list-style-type: none"> • 출연진과 참가자 출입구가 서로 다른지(함께 사용한다면 출연진 안전대책을 마련했는지) • 행사인원에 비해 출입구 수가 부족하지 않은지(최대한 많은 출입구를 개방하고 있는지) • 행사시작시간 보다 일찍 출입구를 개방하여 참가자 입장을 분산시킬 수 있는지 • 비상출입문은 정상 확보되어 있는지(출입문 시정, 적치물 방치 사례는 없는지) • 출입로·계단 등 이동로가 좁거나 경사가 가파르지 않은지(그렇다면 동시 입장하는 인원을 한정하거나 노약자·장애인 입장관리를 선별적으로 할 수 있는지) • 환자 후송 등을 위한 행사장 내 긴급이동로가 제대로 확보되었는지(천막 등 구조물·물품등이 긴급이동로를 막고 있지는 않은지) 	<ul style="list-style-type: none"> <input type="checkbox"/> 예 <input type="checkbox"/> 아니오 <input type="checkbox"/> 불필요
무대·출연진대기소 및 관람석	<ul style="list-style-type: none"> • 무대·출연진대기소·응원단 등과 관람석 간 펜스 등으로 이격 공간을 만들었는지 • 체육경기 등 서로 다른 성향의 참가자 참석 시 분리·원충지대를 마련했는지 • 공연 내용이 과격하거나 선정적인지 • 관람형태가 스탠딩식인지 • 무료입장 행사인 경우 지정좌석이 있는지 • 이동식 관람 의자를 사용하는 경우 의자 간 결박 조치가 되어 있는지 	<ul style="list-style-type: none"> <input type="checkbox"/> 예 <input type="checkbox"/> 아니오 <input type="checkbox"/> 불필요

항 목	내 용	점검여부
천막 등 부대시설	<ul style="list-style-type: none"> • 천막·부스 등은 돌풍 등에 견딜 수 있도록 견고하게 설치되었는지 	<input type="checkbox"/> 예 <input type="checkbox"/> 아니오 <input type="checkbox"/> 불필요
안내 방송시설	<ul style="list-style-type: none"> • 특이·공지사항을 참가자들에게 즉시 전파할 수 있는 방송시설을 갖추었는지 • 행사기간 중 방송요원과 관리인력이 방송시설에 상주하고 있는지 • 행사 진행·안전요원과 방송요원 간 실시간 비상연락체계를 구축했는지 	<input type="checkbox"/> 예 <input type="checkbox"/> 아니오 <input type="checkbox"/> 불필요
안전요원	<ul style="list-style-type: none"> • 행사장 내에 허가받은 경비업체의 경비원이 배치되어 있는지 • 출입문·무대·이동로·출연진대기소 등 중요 지점에 경비업체 경비원이 배치되어 있는지(경험 없는 자연봉사자, 아르바이트생 등을 배치하고 있지는 않은지) • 안전관리요원 수가 배치계획보다 적지 않은지 • 근무요령·임무 등을 사전 교육받아 충분히 숙지하고 있는지 	<input type="checkbox"/> 예 <input type="checkbox"/> 아니오 <input type="checkbox"/> 불필요
우발상황 대비책	<ul style="list-style-type: none"> • 상황실·종합안내소는 설치·운영하는지 • 부상자 응급치료를 위한 응급요원이 배치되고 약품 등이 비치되어 있는지 • 행사 주최자·진행요원·안전관리요원 등과 경찰·지자체·소방 등 유관기관·응급의료기관 등과 비상연락체계를 구축했는지 • 화재·안전사고, 기상변화 등 각종 우발상황 발생을 대비한 대피계획, 행사 취소·중지·연기 등 대응 시나리오를 갖추고 있는지 	<input type="checkbox"/> 예 <input type="checkbox"/> 아니오 <input type="checkbox"/> 불필요

○ 경찰 개입 여부 및 수준 판단

- 위험성이 예상되지 않는 경우 ➡ 비상연락체계 유지·교통 관리

- 지방자치단체 주최 지역축제·문화제·박람회 등 기념행사
 - 교통체증을 유발하는 도로이용 행사는 공원·광장 등을 이용토록 유도, 시민불편 최소화
 - 행사장 주변 교통 경력배치, 경비경력은 미배치
 - 비상연락체제 유지 및 유사시 출동태세 확립

- 프로경기 · 국내 체육행사 · 국내 연예인 콘서트 · 방송사 공연
 - 행사장 주변 도로 교통관리 · 경비경력 미배치, 비상연락체제 구축 및 긴급 출동태세 유지
 - 주최 측이 질서유지 · 안전관리 전담
- 위험성이 낮은 경우 ➡ 우발상황 대비 경력 배치 · 교통 관리
- 친선 국제경기, 다수 인원이 운집하는 대형 공연장 등
 - 교통관리 및 행사장 외부 · 외곽에 우발상황 대비 경력 배치, 행사장 내 상황발생시 즉각 출동 · 조치
 - 입 · 퇴장 시 등 일시적 군중이동으로 안전사고가 우려되는 경우 출입구 등 취약지역에 경력배치, 혼잡완화 조치
 - 마라톤 · 걷기대회
 - 주요 교차로 교통관리(연도경비 미실시), 집결 · 출발 · 도착지혼잡상황 관리 · 질서유지 및 우발상황 대비
 - ※ 연도경비가 불가피한 경우, 주최 측 안전요원 최대 확보(경력 최소화)
- 위험성이 높은 경우 ➡ 위험성에 따라 경력 집중 배치
- 거대인파 운집 또는 극단적 혼잡 상황 시
 - 지하철 입구 · 계단 등 취약 시설에 경력 선점배치, 안전사고 예방
 - 행사장을 바둑판식 블록으로 구분, 단계별 적정인원 통제
 - 인파가 한쪽으로 쏠리지 않도록 경력 · 시설물로 안전공간 · 통로 확보
 - 집결상황 고려, 지하철 · 버스 무정차 통과로 인파분산 유도
 - 세계적 · 국내 인기절정 연예인의 10대 관객 대상 공연 시
 - 공연장 내 좌석 고정 · 안전요원 무대 앞 배치, 관객이 무대로 쏠리는 현상 최대 억제, 안전사고 사전 예방조치
 - 경력은 외부 · 외곽에 대기하다 과열 시 투입, 안전사고 예방

- 한일축구·프로경기 개막 및 결승전·10대 인기그룹 합동콘서트 등 행사장 내·외 상호충돌 및 폭력사태 우려시
 - 충돌우려 응원단·관중·팬클럽 사이에 1차적으로 자체안전요원, 2차적으로 경력 배치, 완충지대 형성 및 충돌 방지
- 경기장 폭파협박 등 행사관련 테러 위협·첩보 입수 시
 - 특공대·탐지견 지원, 철저한 행사장 안전검측 후 취약지에 안전유지 경력 배치
 - 휴대폰 검색을 위한 탐지기 설치·출입자 휴대폰 검색 철저
 - 협박범 검거를 위한 전화 추적 장치 설치·가동
- 교통관리 협조 수준 판단('09.11. 5, 경찰청 교통안전과-5639)
 - 국내·국제 중요 경기대회 ➡ 교통관리 적극적 협조
 - 현저한 교통방해 등이 예견되는 경우, 행사시간·구간 조정
 - 현저한 교통방해 등이 없을 경우, 적극적 교통관리
 - 연례적 행사 및 교통 영향이 적은 행사 ➡ 교통관리 제한적 협조
 - 주최자가 자체 안전관리요원을 최대한 활용, 교통관리
 - 교차로 등 중요 지점·코스에 과거·유사 행사 수준 교통관리
 - 교통소통·안전에 심각한 지장·위험 초래 또는 특정기관·단체 단순 친목 행사 ➡ 협조 거부

예시

「2014 브라질월드컵 길거리 응원」 경비 검토

착안사항		주최측 협조/의견	검토사항
행사 개요	일시	'14.6.23(월) 02:00~06:00	심야·새벽 경비상황
	장소	영동대로(삼성R→코엑스R)	길거리 응원으로 4개 구역 구분 입장 진행방향 7개차로 교통통제
	참석인원	30,000여명 (질서유지인 670명 배치)	14개 중대(행사6, 교통2, 우발6) 배치

	착안사항	주최측 협조/의견	검토사항
행사 개요	숙소	-	-
	주요일정	사전행사(싸이 등 공연) 길거리 응원전	집결 및 해산과정 안전예방을 위한 단계별 경력배치
	성격	브라질월드컵 길거리 응원	국민적 응원분위기 예상
	문제점	다중인파로 인한 혼잡예상	비상응급 대비, 화장실 이용 불편 (비상통로 확보, 위생차 배치)
	주최	강남구청, 현대자동차	행사일정 지연통보로 현장 세부사항 등 조치 보완 필요
행사장 경비	안전검측	필요없음	경찰특공대(EOD), 경찰견 검측 적극검토
	출입자 통제	질서유지인 670명 동원	이의 없음
	순찰조 운용	경찰 예방순찰 요망	경찰 우발사태 대비, 순찰실시
	타격대 운용	-	집단 동향 등 탄력적 경력 대비
	예비대 운용	-	단계별 배치 운용
	집회시위	경찰에서 대비요망	집단 이동 등 돌발상황 대비
	테러대책	우려됨	순찰 및 예비대 활용
	교통관리	-	적정인원 배치 예정
참가자 신변보호	질서유지인 670명 동원	이의 없음	
이동간 경비	-	필요없음	
공항 입·출국 경비	-	필요없음	
부대행사 경비	-	해당없음	

착안사항	주최측 협조/의견	검토사항
경찰CP 설치	합동현장지휘소 운영	경찰서장 현장지휘(합동지휘소 연락관 파견)
소요예산 (식사, 수당, 포상)	-	해당없음

2. 지역 안전관리위원회 참여 또는 개의 촉구

- 지역 안전관리위원회는 광역·기초자치단체장을 위원장으로 하며, ▲시·도 안전관리위원회 ▲시·군·구 안전관리위원회로 구분
 - 축제·공연 등 안전관리계획 또는 재해대처계획 심의, 현장지도·점검하는 기구
- 경찰은 위원회 참가 시 진술한 ‘행사 위험성 평가 체크리스트’와 ‘경비검토서’ 등을 미리 작성하여 의견을 적극적으로 개진
 - 특히, 관련기관·주최측 등에서 소홀히 생각하기 쉬운 내용들에 대해 보완 요구

【 안전관리(재해대처)계획 심의 시 중점 검토사항 】

- ❖ 긴급상황 대비 조치 마련 및 비상연락체계 구축 여부
 - 기상상황 등에 따른 행사 취소·연기 계획
 - 행사 단계별 시나리오 및 화재·정전·환자 등 사고발생 시 대처계획
 - 놀이시설 안전관리계획
- ❖ 안전관리요원·자원봉사자 운영·근무수칙 마련 여부 및 교육 계획
 - 경비업 허가를 받은 경비업자가 채용한 안전관리요원 배치
 - 행사장에 본부석, 스탠드, 무대, 관람 등 구분 배치
 - 행사장 외곽, 출입문 통제, 도로 주변 등 배치
- ❖ 행사장 출연진·참가자 동선 관리 계획

【 축제·공연 등 행사 안전관리 체계 】

- ① 안전관리계획 수립·제출(행사 30일전) : 중앙행정기관·지자체 행사 담당부서가 유
관기관 의견수렴을 거쳐 수립·제출
※ 공연장운영자·공연개최자는 공연 재해대처계획 제출
※ 유관기관 : 지자체, 경찰서, 소방서, 전기, 가스 등 안전관리 관련 기관
- ② 안전관리계획 심의 요청(행사 21일전) : 행사 담당부서는 재난 관리부서에 심의 요청
※ 행사장 관할 시·군·구가 2개 이상일 경우 합동 개최 또는 관할 시·도 재난 관
리부서에 심의 요청
- ③ 사전검토 요청(행사 14일전) : 재난 관리부서는 안전관리위원 등에게 사전 검토 요청
※ 요청대상 : 경찰서·해양경찰서·소방서·전기·통신·가스·민간전문가 등
- ④ 안전관리위원회 심의(행사 10일전) : 재난 관리부서는 안전관리위원회에 안전관리계
획(재해대처계획) 설명 후 심의
※ 대면심의 원칙, 행사 보완사항 요구 가능
※ 실무적으로는 대개 산하기구인 실무조정위원회를 통해 심의
- ⑤ 심의결과 통보(행사 5일전) : 재난관리부서는 관계기관에 심의 결과 통보
※ 통보대상 : 안전관리위원, 행사담당부서, 행사개최자 및 관계기관
- ⑥ 지역축제·공연장 합동 지도·점검(행사 1~2일전) : 행사 관리부서 주관 합동으로 안
전관리 미비점 보완조치 후 행사 추진
※ 참석기관 : 민·관협력위원회, 지자체, 인허가 부서 관계자 참석(산림·화약·해
경·경찰·민간 등)

※ 지역축제장 안전관리매뉴얼, 소방방재청(14. 3)

예시

안전관리계획(재해대처계획) 서면심의 요청

“시민과 함께 도약하는 ○○”

○ ○ 시

수신 수신자 참조
(경유)

제목 ○○문화제 개최에 따른 재해대처계획 심의 요청

1. 귀 기관의 무궁한 발전을 기원드립니다.

2. 재난 및 안전관리기본법 제12조 및 ○○시 안전관리위원회 운영 조례 제7조 규정에 의거 「○○문화제 개최에 따른 재해대처계획」에 대해 서면으로 심의하고자 하오니, ○○시 안전관리실무위원회에서는 재해대처계획 심의자료를 검토하시어 심의하여 주시기 바라며, 심의 결과를 2012. 5. 3(목)한 통보하여 주시기 바랍니다.

- 가. 심의안건 : ○○문화제 개최에 따른 재해대처계획
- 나. 심의위원 : ○○시 안전관리실무위원회(6인)
- 다. 심의방법 : 서면심의

- 붙임 1. ○○문화제 개최에 따른 재해대처계획서 심의자료 1부.
2. 안전관리실무위원회 심의의결서 1부.
3. 안전관리실무위원회 명단 1부, 끝.

○ ○ 시 장

수신자 ○○경찰서장(경비교통과장), ○○소방서장(현장지휘과장), 한국전기안전공사사장, (○○지사장), 한국가스안전공사사장, (○○지사장).

★주무관	재난안전팀 장	재난하수과 장	전결 2012. 4. 30.
협조자			
시행	재난하수과- (2012. 4. 30.)	접수	경비교통과- (2012. 5. 1.)
우	경기도 ○○시 ○○로 20		/ http://gm.go.kr
전화번호	팩스번호	/e-mail :	/비공개(5)

예시

안전관리계획(재해대처계획) 심의의결서 통보

국가와 국민을 위한 경찰이 되겠습니다

○ ○ 경 찰 서

수신 ○○시장(재난하수과장)
(경유)

제목 ○○문화제 개최에 따른 재해대처계획 심의의결서 통보

1. 귀 기관의 무궁한 발전을 기원합니다.
2. 관련근거
○○시 재난하수과-00000(2012. 4. 30) ○○문화제 개최에 따른 재해대처계획 심의 요청
3. 위와관련, ○○시 안전관리실무위원(○○경찰서)은 재해대처계획 심의자료를 검토하고 불임과 같이 통보합니다.

불임 : 심의의결서 1부, 끝.

○ ○ 경 찰 서 장

순경	경위	경비교통과 경비교통과 장	2012. 5. 4.
협조자		접수	/
시행 경비교통과- 우		/	/ 비공개(6)
전화번호	팩스번호	/	

예시

안전관리실무위원회 서면심의 결과 통보

“시민과 함께 도약하는 ○○”

○ ○ 시

수신 수신자 참조
(경유)

제목 「○○문화제 개최에 따른 재해대처계획」 안전관리실무위원회 서면심의 결과 통보

1. 귀 기관의 무궁한 발전을 기원하오며, 재난하수과-00000(2012.04.30.)호와 관련입니다.

2. ○○시 안전관리위원회 운영 조례 제13조 규정에 의거 「○○문화제 개최에 따른 재해대처계획」 안전관리실무위원회 서면심의 결과를 통보하오니 참고하시기 바라며,

3. 행사장 안전사고 예방을 위해 아래와 같이 현장합동점검을 실시하고자 하오니 적극 협조하여 주시기 바랍니다.

가. 점검일시 : 2012. 5. 11.(금) 15:00

나. 점검장소 : ○○시민체육관 행사장

다. 점검기관 : ○○시청(재난하수과, 문화관광과), ○○소방서, 한국전기안전공사 ○○지사

붙임 재해대처계획 서면심의 결과 1부, 끝.

○ ○ 시 장

수신자 ○○경찰서장(경비교통과장), ○○소방서장(현장지휘과장), 한국전기안전공사사장, (○○지사장), 한국가스안전공사사장, (○○지사장).

★주무관	재난안전팀장	재난하수과 전결	2012. 5. 8.
협조자			
시행	재난하수과- (2012. 5. 8.)	접수	경비교통과- (2012. 5. 8.)
우		/ http://	
전화번호	팩스번호	/	/비공개(5)

예시

안전관리계획(재해대처계획) 서면심의 결과

- ○○문화제 개최에 따른 -
재해대처계획 서면심의 결과

제21회 ○○문화제 개최 관련 공연·행사에 대하여 재해대처계획 수립 후 ○○시 안전관리실무위원회의 심의를 통해 보다 안전한 행사를 관람객에게 제공하기 위함임

I 심의 개요

- 심의일자 : 2012. 5. 2. ~ 5. 4.(3일간)
- 심의방법 : 서면심의
- 심의기구 : ○○시 안전관리실무위원회
- 심의안건 : ○○문화제 개최에 따른 재해대처계획
 - 행사일시 : 2012. 5. 12.(토) 1일간
 - 행사장소 : ○○시민체육관
 - 참여인원 : 약 4,000여명
 - 심의신청부서 : 문화관광과
- 근 거
 - 재난 및 안전관리기본법 제12조 제4호 『다른 법령이나 조례에 따라 해당 지역위원회의 권한에 속하는 사항의 처리』
 - ○○시 안전관리위원회 운영 조례 제7조 『지역축제 안전관리계획(공연법의 재해대처계획 포함) 등의 심의』

Ⅱ 심의 결과

안전 1. ○○문화제 개최에 따른 재해대처계획

⇒ **원안가결(관련실무위원 6명, 가:6명, 부:0명)**

구분	소속	직위	성명	심의결과
실무위원장	○ ○ 시	부시장	○○○	원안가결
실무위원	○ ○ 시	건설교통국장	○○○	원안가결
"	○○경찰서	경비교통과장	○○○	원안가결
"	○○소방서	현장지휘과장	○○○	원안가결
"	한국전기안전공사 ○○지사	점검부장	○○○	원안가결
"	한국가스안전공사 ○○지사	검사2부장	○○○	원안가결

Ⅲ 심의 의견

□ ○○소방서 현장지휘과장 ○○○ 실무위원

- 화재진압 관련 비상시 취해야 할 조치사항으로 '자체진화 후 소방서인계하는 계획' 을 '소방서(119)로 신속한 화재신고 후 초기화재 진압 및 인명 유도 대피시키고 소방서 도착시 소방서 주관 현장 활동할 수 있도록 계획' 변경

□ ○○경찰서 경비교통과장 ○○○ 실무위원

- 「○○시 2012년도 안전관리계획」 의거 시민안전 절대 확보 필요 (안전요원 배치 등)

⇒ **행사 주최부서인 문화관광과 통보 조치**

3. 경비대책 수립

○ 일반 사항

- 주최자와의 협의·위험성 평가 결과에 따라 경찰력 지원 여부 및 범위·수준 등이 결정 되면 구체적인 경비대책 수립
- 경비대책은 예측가능한 모든 위험요소를 주도면밀하게 검토하여 수립하고, 대책회의 등을 통해 여러 차례에 걸쳐 수정·보완
- 통상 경비대책은 ▲행사개요·일정 ▲예상 문제점 ▲정보·경비·교통 등 기능별 대책 ▲행정사항 ▲행사장 요도 등을 포함

○ 중점 검토사항

- 행사 규모·성격 및 일시·기상상황
 - 참가자 규모·특성(연령·특이성향), 행사 성격(유명인사 참석여부·반대단체 유무 등 문제성 여부) 등 파악, 예상 문제점 도출
 - 일기예보 확인, 폭설·폭우·안개·돌풍 등 기상악화에 대비한 각종 장비들을 준비 하고, 각종 안전사고 예방
- 인접 장소에서의 행사·집회 및 관련 단체 유무·성격 고려
 - 행사기간 중 인근 행사·집회 유무 및 목적·성격상 상충여부 등 파악, 집단충돌 등 다중범죄 요소 방지
 - 행사 관련 단체 유무 및 반대성향 여부 등 파악, 행사 방해 등 방지
- 시설물 안정성·지리적 조건·수용능력 등 행사장 여건 파악
 - 시설물 붕괴·파괴 가능성 검토, 행사장의 지리적 특징 파악, 특히 시설물 적정 수용 능력을 파악하여 정원만 입장 유도
 - 충분한 출입구 수 확보 여부, 비상출입구 개폐 여부, 출입구·매포소 등 ‘ㄱ’자 지그재 그식 대기·입장선 설정 여부 등 검토
 - 무대·관람석 간 거리 적정 여부, 관람형태(스탠딩 여부), 좌석여유, 복층 관람석의 추락방지 안전시설 여부 등 고려

- 행사장 부근 공사장 등 화기·폭발물 취급소 유무, 불·폭죽 등 행사 재료 등 확인, 대형 안전사고 사전 차단
- 행사장 내·외부 등 적정 동원 경력 산출
 - 행사장 내·외부 배치 경력 및 우발대비 경력 사전 산출
 - 행사시간 및 교통량 예측을 통해 교통경력 시점·장소 계획, 행사 관련 차량 주차공간 마련 및 교통통제 여부 검토
 - 주차장 내 입·출구 및 차·인도 구분 여부, 안내요원·시설물 배치 여부, 차량 입장객 통제 지점·방법 등을 검토
- 돌발상황에 대비한 방송·발전시설 및 비상연락체계 구축
 - 개최자와 협의, 화재 등 특이사항 발생 시 참가자들에게 필요한 공지사항을 전달할 수 있는 안내방송 체계 구축
 - 특히 야간행사의 경우 화재·정전 등 특이사항이 발생하면 큰 혼란 예상, 정전에 대비한 예비 발전시설 설치 여부도 검토
 - 책임지휘관·실무자는 예상되는 위해상황에 대비하여 주최자와 충분한 사전협의를 실시하고, 긴밀한 비상연락체계 구축

예시

'14 브라질월드컵 거리응원 대책(서울청)

2014 브라질 월드컵 길거리 응원 경비대책

기본 방침

- ❖ 주최측과 긴밀한 협조체제 유지, 국민적 응원 분위기 적극 지원
- ❖ 다중 운집에 따른 안전사고 예방 및 질서 유지에 만전
- ❖ 집결 상황에 따른 축차적 도로 관리, 시민불편 최소화
- ❖ 특정지역 등 경계강화 및 불법집회시위 등 우발상황 대비

I. 행사 개요

- 2014년 길거리응원 개요
 - 경기일정 : 6. 18(水) 07:00, 對 러시아 / 6. 23(月) 04:00 對 알제리 / 6. 27(金) 05:00, 對 벨기에
 - 주요장소 : 광화문광장(2만명), 영동대로(3만명)
- 과거 길거리응원 현황

구분	일시	장소	운집인원	경력
2006년 독일	6.13(화) 22:00, 對 토고	서울광장	16만명	25개부대
	6.18(일) 04:00, 對 프랑스	서울광장	11만명	24개부대
	6.24(토) 04:00, 對 스위스	서울광장	21만명	37개부대

구분	일시	장소	운집인원	경력
2010년 남아공	6.12(토) 20:30, 對 그리스	서울광장	5만명	28개부대
		영동대로	5만5천명	6개부대
	6.17(목) 20:30, 對 아르헨	서울광장	10만명	30개부대
		영동대로	12만명	6개부대
	6.23(수) 03:30, 對 나이지	서울광장	7만9천	14개부대
		영동대로	6만	4개부대
	6.26(토) 23:00, 對 우루과이	서울광장	7만2천	20개부대
		영동대로	7만	4개부대

II. 경비 대책

1. 공통

- 행사장 내부는 주최측 중심 자율적 질서유지
 - 행사장 내부 이동로 및 출입구 등 자체 질서유지 요원 충분히 배치
 - ※ 질서요원 : 광화문광장 500명 및 영동대로 670명 / 유리병 재질 등 위험물품은 입장 시 회수
 - 응원구역은 안전펜스를 설치하여 블록(광화문광장 8개 / 영동대로 4개)으로 구분, 인파쏠림 방지 및 안전통로 확보
 - ※ 무대 주변은 바리케이트를 설치 및 이격공간 유지, 완충지대 확보
- 운집 상황에 따른 축차적이고 유연한 현장 관리
 - 행사장 주변은 LED P/L과 교통 중심으로 유연하게 관리

- 운집 상황에 따른 단계별 수용장소 지정 및 탄력적 경력 운용
- 행사장 및 주변 인도 등 수용규모 초과시, 축차적으로 도로 허용
- 다중 운집에 따른 안전사고 예방
 - 응원 장소별 주최측, 소방 등 '유관기관 합동 현장 CP' 운영
 - 구급차 현장 배치 및 최기병원 지정 등 비상구급체계 구축
 - ※ 광화문광장 : 구급차 6대, 적십자병원 / 영동대로 : 구급차 8대, 서울의료원
 - 혼잡상황 등 고려, 필요시 인근 지하철역 출구 폐쇄 및 열차 무정차 통과
 - 행사 종료 시 인접한 지하철역 출구에 경력 집중배치 및 인파를 단계별로 끊어서 해산 시키는 등 안전사고 예방

- 광화문역 : 지하철역 출구에 설치된 에스컬레이터 사용 중지
- 삼성역 : 인접한 지하철역 출구 2개를 입·출구 전용으로 활용

- 집회시위 등 우발상황 대비 및 시민불편 최소화
 - 특정지역 및 美대사관 등 인근 주요시설 경계 강화
 - 예비대를 운용, 과열 응원객 등 뒤풀이를 빙자한 집단 질서위반행위 및 집회시위 등 우발상황 대비
 - 혼잡상황을 틈 탄 성추행·소매치기 등 범죄 예방 및 검거활동 강화
 - 경찰 위생차(10대 : 광화문·영동대로 각 5대) 지원 등 편의 제공
 - 동원 근무자는 형광조끼·경광봉·경적 소지 및 단정한 근무자세 확립
 - ※ 지휘요원은 메가폰 등 소지, 현장 안내 및 질서 유지

2. 광화문광장 인파관리 대책

총 7격 26개부대 / 교통 6개부대

□ 1단계 : 광화문광장 및 세종R 주변 인도 ⇨ 수용인원 42,000여명

광화문광장 남단 9,000명 / 광화문광장 좌측 건너편 인도 6,000명 / 광화문광장 우측 건너편 인도 5,800명 / 세종R→새문안교회 앞 인도 4,900명 / 동화면세점→코리아나호텔 인도 6,900명 / 일민미술관→동아일보 인도 및 청계광장 9,800명

- 행사장인 광화문광장 좌·우측에 LED P/L 및 교통 경력을 일정간격으로 배치, 광장 안에서 행사 진행토록 관리
- ※ 'LED P/L-교통-LED P/L-교통' 順으로 배치하고, 교통경력은 전면·배면으로 교차 배치
- 광화문광장 좌·우측 건너편 인도 및 세종R 주변 옥외전광판(동아·조선일보) 가시거리 내 인도는 근무복으로 관리
- 교통 및 근무복 등 경력은 운집인원에 따라 탄력적으로 증가 배치

□ 2단계 : 광화문광장 좌측 차선 축차적 허용(최대 4개차선) ⇨ 5,200명 증가

1단계 42,000여명 + 광화문광장 좌측 차선 5,200여명(차선당 1,300명) = 47,200여명

- 광화문광장 좌측 6개차선(정부청사 ⇨ 세종R) 中 집결인원에 따라 광장에서 인접한 차선부터 최대 4개차선까지 축차적으로 허용
 - ※ 인도에 인접한 2개차선 및 반대편(세종R→시민열린마당)은 차선은 차량 정상소통
- 광장 좌측 끝단에 설치된 LED P/L을 교통 경력이 1개 차선씩 순차적으로 이동조치 후 인파를 질서 있게 유입

- 3단계 : 광화문광장 우측 차선 축차적 허용(최대 3개차선) ⇨ 3,900명 증가

2단계 47,200여명 + 광화문광장 우측 차선 3,900여명(차선당 1,300명) = 51,100여명

- 광화문광장 우측 5~6개차선(세종R ⇨ 시민열린마당) 中 집결인원에 따라 광장에서 인접한 차선부터 최대 3개 차선까지 축차적으로 허용
 - ※ 2단계와 동일한 형태로 축차적 차선 허용 및 질서관리

- 4단계 : 세종R 남단 인도 및 차선 축차적 허용 ⇨ 19,300명 증가

3단계 51,100여명 + 세종R 남단 좌·우측 인도 6,700(좌측 1,500 / 우측 5,200) + 세종R 남단 좌·우측 차선 12,600명(좌측 7,200 / 우측 5,400 (차선당 1,800명)) = 70,400여명

- 세종R 남단에서 프레스센터까지 이르는 구간 좌·우측 인도상에서 관리, 수용규모 초과시 인도 방향 차선부터 단계적으로 허용
 - ※ 세종R 동·서간 숲 차선은 정상소통 확보
- 세종R 북단과 같은 방식으로, 좌측 차선(6~7개차선)부터 최대 4개차선까지 축차적 허용 후 우측 차선(5~6개 차선)을 최대 3개차선까지 허용
- 운집인파가 급격히 증가하는 등 응원열기가 과열될 경우에는 상황에 따라 세종R 주변 숲차선을 허용하는 방안도 대비
- 특정지역 등 주요시설 경계강화 및 우발상황 대비
 - 신교·적선·동십자R 등 특정지역 주변과 행사장에 인접한 美대사관에 경력 증가 배치
 - 세종R 좌·우측에 예비대 운용, 우발상황 대비

3. 영동대로 인파관리 대책

총 4격 12개부대 / 교통 2개부대

- 영동대로 편도 순차선 및 건너편 인도 ⇨ 수용인원 52,000여명
 - 영동대로 삼성R→코엑스R 구간(530m, 왕복 14개차선) 中 코엑스방면 순차선(7개차선) 및 코엑스 앞 인도상에서 관리
 - ※ 반대 차선(코엑스R→삼성R)에서 양방향 차량소통 실시
 - 영동대로상 행사장 외곽과 건너편 인도는 주축 측에서 안전펜스를 설치하고, 중앙분리대(교통)와 인도 경계지점(근무복)에 경력 배치
- 수용인원 초과시 관리 방안
 - 영동대로 반대 방향(코엑스→삼성R) 인도 하위차선부터 축차적으로허용, 순차로 허용시 25,000여명 증가 ⇨ 수용인원 77,000여명

2014 브라질 월드컵 길거리 응원 교통대책

기본 방침

- 인파 운집에 따른 단계별 축차적 차로 허용, 참가자 안전 확보
- 응원장소 주변 교통경찰 등 집중 배치, 소통위주 교통관리
- 행사장 주변 소통상황 교통방송 등 제공, 시민불편 최소화

광화문 광장 교통관리

□ 교통경력 총괄

- 부책 : 종로 【인접 : 남대문 · 서대문 · 혜화】
- 경력 : 총 509명 【자서교통 59, 순찰대 30, 교기대6중】
- 장비 : 총51대 【순찰차 18, 사이카 30, 견인차 3】

□ 광화문광장 주변 교통경찰 · 견인차 배치, 교통 혼잡 예방

- 광화문광장 주변 교통경력 사전 배치, 집결 단계부터 안전하게 관리
- 횡단보도(광화문R · 세종문화회관 · KT · 세종R) 보행로 확보, 혼잡 예방
- 견인차 배치(3대), 불법 주 · 정차 차량 방지 및 돌발 상황 대비

□ 인파 운집 상황에 따라 단계별 축차적 차로 허용, 시민불편 최소화

- 1단계 : 광화문 광장 內, 교통통제 없음(정상소통)
 - 세종R 주변 횡단보도에 교통경력(1중) 집중 배치, “교차로 등 소통” 확보
 - 광장 외곽에 LED P/L 사전 설치, 안전 확보 및 차로 통제 대비
- 2단계 : 세종문화회관 → 세종R(약270m) 상위 4개차로 통제, 2개차로 확보
 - 세종문화회관 앞 교기대(2중) 배치, 진행방향 “교통소통” 확보
 - 상위부터 4차로까지 단계적으로 허용, 5 ~ 6차로는 차량 유입
 - LED P/L은 통제된 차선 안쪽에 설치, 교통경력은 P/L사이에 지그재그 식으로 배열, 통제된 차로 외 차량소통 유지



- 3단계 : 세종R → KT빌딩 앞(약270m) 상위 3개차로 통제, 2개차로 확보
 - KT빌딩 앞 교기대(2중) 배치, 차로 허용 시 “교통소통” 확보
 - 상위부터 3차로까지 단계적으로 허용, 4 ~ 5차로는 차량 유입
 - 경비경력과 협조, 세종R 차로점거 사전차단, “세종R 소통확보”



- 비상단계 : 광화문 광장 구역 포화 시
 - 동화면세점 · 동아일보 주변 예비대(1중) 배치, 세종R 소통관리 및 돌발 상황 대비
 - 차로허용 시 동화면세점 · 광화문우체국 앞 하위차로부터 허용, 세종대로 통행 유지



- 도심권 주요 교차로(41개소) 유기적 소통관리, 원활한 교통소통 확보
 - 5개서 41개소(중부 7, 종로 12, 남대문 9, 서대문 4, 혜화 9)
- 교통정보센터, 실시간 모니터링, 입체적·종합적 교통관리

영동대로 교통관리

□ 교통경력 총괄

- 부책 : 강남 【인접 : 송파·수서】
- 경력 : 총 443명 【자서교통 37, 순찰대 30, 교기대 2개 부대, 모범 226】
- 장비 : 총48대 【순찰차 15, 사이카 30, 견인차 3】

□ 교통 통제

- 일시 : 6. 17(화) 22:00 ~ 18(수) 14:00(16시간)
- 구간 : 삼성역R → 코엑스R(약600m), 진행방향 전차로(7차로)
 - ※ 반대차로(코엑스R → 삼성역R) 가변차로(4:3) 운영 차량 소통

□ 통제구간 주변 교통경찰·견인차 배치, 원활한 교통소통 확보

○ 시설물 설치·리허설 시 : 6. 17(화) 22:00 ~ 18(수) 04:00(6시간)

- 삼성역·코엑스R 등 통제구간 주변 최소인원 배치(3개소 36명)
- 반대 방향은 라바콘(700개) 설치 가변차로 운영, 교통소통 확보
 - ※ 가변차로 : 코엑스R → 삼성역R(4차로), 코엑스R → 삼성역R(3차로)
- 행사장 주변에 안전펜스(400개) 설치, 운집인파 차로 진출 등 예방
- 통제구간 내 버스 정류장 폐쇄, 무정차 통과(3개소 22개 노선)

○ 집결·행사, 시설물 철거 시 : 6. 18(수) 04:00 ~ 14:00(10시간)

- 행사장 주변 근·원거리 교차로에 교통경력 사전 배치, 집결 단계부터 안전하게 관리 (15개소 238명)
- 강남권 주요교차로(27개소) 유기적 소통관리로 원활한 교통소통 확보
 - ※ 3개서 27개소 : 강남 15, 송파 5, 수서 7



○ 운집인원 증가로 반대차로 허용 시

- 코엑스·삼성역R에서 차량 통제·우회조치, 시민안전 확보

경기 종료 후 해산 시 교통관리

- 폭주행위에 대비, 주요 교차로에 사이카 선점 배치(10개소 60명) 불법행위 등 차단
 - 도심권(5개소 30명) : 광화문·세종·대한문·종로1가·을지로1가 등
 - 강남권(5개소 30명) : 삼성역·코엑스·포스코·경기고·강남역R 등
- 운집인과 일시 해산에 따른 버스정류장 및 횡단보도 주변 무단횡단 등 예방 관리
- 경비기능과 협조, 응원인과 인도로 신속 유도, 도로청소 등 완료 후 통제해제

홍보활동 강화, 시민불편 최소화

- “월드컵 거리응원 관련 교통 혼잡 우회당부” 보도자료 배포
 - 교통방송, 인터넷 홈페이지, SNS 등 활용 사전 홍보
- 문자전광판(60개소) 버스정류장 BIT시스템(90개소), 교통정보 안내 전화(1644-5000) 등 활용 교통정체 정보 실시간 제공
- 교통통제 등 안내 대형 입간판 등(90개) 설치, 시민불편 최소화

4. 사전 대책회의

- 행사 성격, 규모에 따라 경찰청장·지방청장·경찰서장 주재 기능별 합동 대책회의 개최 (통상 정보·경비·교통·수사·홍보·감찰 등)



1. 사전 현장점검 · FTX 및 안전활동 실시

- 주최자·유관기관 합동으로 현장을 사전점검(민·관 협력위원회가 구성된 경우 활용)하고, 문제점 발견 시 즉각 보완조치
- 통상 1~2일전 ▲대규모 행사는 안전요원 전원 ▲소규모 행사의 경우 구역별 책임자 이상 소집
 - 책임자 직장 하에 행사 개요·개인별 임무 및 근무요령을 구체적으로 교양하고 FTX 실시
 - ※ 대규모 문제성 행사 또는 중요인사 참석 행사의 경우 유관기관 합동 FTX 실시, 기관별 역할분담 결정
 - 배치요원 복장·휴대장비 등 결정, 바리케이드·로프·안내표지 등 통제장비 점검 및 유·무선 통신망 및 긴급 연락체제 구축
- 테러 우려 행사의 경우, 특공대(EOD·탐지견 포함) 등을 활용하여 소방 등 유관기관 합동으로 행사장 내·외곽 안전검측을 실시하고,
 - 위험·의심물질 발견 시에는 개별적인 취급을 금지하고, 경찰CP에 선보고 후 조치, 취약지점에는 안전요원 증강 배치 등 보완 조치
 - ※ 행사장 외곽 : 휴지·재떨이통, 전화박스·맨홀·기타 도로상 의심물체 등
 - ※ 행사장 내부 : 관람석 좌석 하부 등의 폭발·위험물·의심물체 등

2. 주요 취약요소별 착안점

- 행사장 내곽 요인
 - 출입구
 - 관중의 출입구와 무대출연자 출입구가 상이한지, 동일하다면 출연자 이동에 대한 안

전관리 방법

- 유명연예인 등 주요 인사 출입시 팬들의 무차별 접근
 - 유명 인사 안티(Anti) 세력에 의한 계란 투척·욕설 등 인신공격 가능성
 - 행사 인원에 비해 출입구수가 적거나, 행사 진행을 위해 제한되는 출입구가 있는 경우
 - 행사 시작 시간으로부터 입장시간을 길게 설정할 수 있는지
 - 최대한 많은 출입구를 개방하여 관중 입·퇴장 시 특정 출입문에 쏠리는 현상을 방지할 수 있는지
 - 출입로 및 계단의 넓이가 좁고, 경사가 가파른 경우
 - 한 번에 입장하는 인원을 제한할 수 있는가
 - 노약자 및 장애인 입장 관리를 별도로 할 수 있는지
 - 비상 출입구 사용가능 여부
 - 우발 사태에 대비, 비상출입구의 사용가능 여부 사전 고려
 - 관중들에게 비상 출입구 사전 고지 및 이용 시 관중 유도
- 무대 및 관중석
- 관중과 무대와의 거리, 장애물의 설치여부 및 무대의 높이
 - 관중석에서 음료수캔·물병 등 투척 위험
 - 공연 중 흥분된 관중과 무대와의 분리
 - 관중석에서 무대·경기장 난입을 방지할 시설물 설치 여부
 - 공연형태, 관람형태 및 좌석수·배치
 - 공연형태가 과격한 내용이나, 선정적인 내용인가의 여부
 - 관람형태가 스탠딩식인가 좌석식인가
 - 통로에 보조의자로 좌석을 배치하는 경우 출입에 지장이 있는가
 - 예상 관중수에 비해 좌석은 충분한가
 - 무료 관람의 경우 지정 좌석제로 운영하고 있는가
 - 관중 성향
 - 공연 등의 성격에 따라 관람객 나이 등 다양한 성향 고려

- 관객 성향에 따라 발생할 수 있는 각종 변수 고려
- 기타 시설
 - 무대 위에 설치된 조명 등 설치물
 - 무대 설치물의 추락 가능성 및 폭발 가능성
 - 예상외로 많은 관중이 운집하는 경우 무대 시설물이 압력 등에 의해 붕괴되어 관중에 위해를 끼칠 가능성
 - 복층 관람석인 경우의 안전시설
 - 2·3층 등 고층에서 아래층으로의 추락가능성 고려, 난간 및 손잡이 등 안전시설 여부
 - 몸집이 작은 어린이가 난간 및 손잡이 사이로 떨어질 가능성
 - 야간 행사시 정전에 대비한 발전시설
 - 실내 행사 정전발생시 혼란에 의한 각종 사고 우려
 - 예비발전시설 여부 및 작동 이상 유무 점검
 - 안내방송 시스템
 - 사전 질서유지 당부 및 특이사항 발생 시 대피방송 등을 관중에게 효과적으로 전달할 수 있는 안내방송 시스템 구비 여부
 - 혼란한 가운데서도 관중에게 충분히 전달될 수 있는지 방송기기 성능 점검
- 행사장 외곽 요인
 - 매표소
 - 예매표수 및 예매 기간, 당일 즉시 구매 여부
 - 당일 현장 구매 외에 무료 초청장 발부, 인터넷 발매 등 다양한 표 발매 방법이 있는지 여부
 - 예매표수가 많지 않고, 당일 즉시 구매 및 전일부터 구매할 경우 표를 사기 위해 한꺼번에 사람이 몰려 안전사고 발생 위험
 - 매표소수 및 안전시설 설치여부
 - 매표소에 사람들이 몰리는 경우 안전사고 및 항의 발생 가능성 고려

- 매표 질서를 위한 안전요원 배치 및 매표라인·손잡이 등 설치
- 매표객이 많은 경우 주차장·도로·행사장 등과의 거리 여부
- 매표소 주변 기타 분쟁 소지 제거
 - 압포상 및 사행행위 조장 노점상 등 출현 우려, 상행위 금지 구간 및 기간 설정 여부
 - 관람객과 매표원 사이에 사소한 분쟁이 있는 경우 주최 측 등 관련자의 설득 등 대비책 유무
- 기타 주변요소
 - 행사장 주변 위험물 존재 여부
 - 주변에 폭파 등 공사현장, 화기·폭발물 취급소 등 유무
 - 야간 행사의 경우 행사장 외곽에서 꽃불류 사용 등 소규모 행사 또는 입장하지 않는 관람객들의 운집 및 위험물 취급 여부
 - 고층건물 옥상, 가로수 위에서의 구경 인파 사고 발생 우려
 - 기상 변화에 따른 대비 여부
 - 갑작스런 폭설·폭우·안개 등 기상 이변에 대비한 각종 장비 등 준비 여부
 - 비상 주차 시설 여부
 - 수용 가능한 주차 대수 확인, 공식 주차장 이외 주차할 수 있는 비상 공간의 마련 여부
 - 주차 비표 등 주차 통제 장치 마련 여부
 - 야간에 실외 행사를 병행하는 경우
 - 폭죽 등 이용 시 안전수칙 준수 여부
 - 주변 주택가 및 상가에 소음 등 피해 여부
 - 취객에 의한 소란 행위 고려
- 이동 동선
 - 이동 동선 통제의 기준
 - 장소·시설 등 구조물의 활용
 - 대상자·행사 스케줄 등 시간의 적절한 관리

- 이동 거리의 연장과 단축
- 대상자별 이동로 · 통로의 분리
- 통제선 및 안내선 설치
 - 대중교통 이용객 고려, 도로에서부터 행사장 입구 구간
 - 인파가 집중하는 경우 도로 주변 교통사고 위험성 여부
 - 도로 · 인도 등 안전요원 및 안내원 필요 여부
 - 주차장 통로부터 행사장 입구 구간
 - 주차장 관리 및 인도와의 구분 여부
 - 주차장 입구 및 출구 구분 여부
 - 행사장 입구부터 매표소 및 내부 관람석 구간
 - 우왕좌왕하지 않고 바로 매표소를 찾아올 수 있도록 안내표지판 설치 여부
 - 매표소→입구→관람석을 쉽게 찾아갈 수 있도록 안내요원배치 여부
- 매표소 및 출입구 앞 동선 관리
 - 표를 사려는 줄이 긴 경우 'ㄷ'자 지그재그식 대기 · 안내선 마련 여부
 - 매표소와 출입구간 거리
 - 출입구에 충분한 인원 배치 및 여러 출입 개소 확보 여부
- 실외(개활지) 대규모 인파 운집 행사시 통제
 - 충분한 거리를 두고, 출입구 설치 및 입장유도 통제선 설치 여부
 - 행사장 둘레 외곽에 출입금지선 설치 및 안전요원 배치 여부

3. 경찰 CP 설치 · 운용

- 행사장 전체를 조망 · 관리할 수 있는 장소에 경찰 CP 설치 · 운용
- 대규모 행사시에는 관계기관 합동으로 현장 CP 운용(경찰 연락관 파견) 및 협조요청사항

등 처리, 특별한 경우 외 지휘계통 거치지 않은 임의조치는 불가

- 기능별 합동 상황유지, 행사 전·중·후 상황보고 확행, 특이사항 발생 시 신속보고·대처
- 지구장·분구장, 각 블록별, 출입문별 근무자에게 통신수단 제공

4. 부대 편성·배치 및 주의사항

- 현장 상황에 적합한 부대 편성
 - 편성 시 인솔·지휘 책임자를 반드시 지정하고, 행사 개요, 현장 약도, 배치 내용을 담은 참고자료를 무전기와 함께 지급
 - 각 단위 부대 간 통신 수단을 충분히 확보하여 지휘본부에서 통제 가능하도록 조치하고 임무를 정확하게 확인한 후 배치
 - 부대 배치는 군중이 입장하기 전에 사전 배치하는 것이 원칙
 - ※ 이미 군중이 밀집한 상태에서의 경력 이동은 또 하나의 무질서를 초래하게 되고, 체계적이고 신속하게 임무를 수행할 수 없기 때문임
- 근무요령·주의사항 등 교양, 용모·복장·장비 점검
 - 행사 주최 측 행사진행 사항을 최종 점검한 후 근무자 배치 장소, 근무요령·주의사항 등을 재차 교양
 - 복장은 근무복·형광점퍼·형광조끼 등 단정한 상태 유지

〈 근무 시 주의사항 〉

- 냉정한 임무 수행
 - 강인한 정신력과 의연한 자세로 어떤 돌발 사태에도 침착하게 대처, 임무를 수행
- 적절한 통제
 - 지나친 군중 통제는 반발을 초래할 수 있으므로 상황에 맞도록 적정하게 통제하고, 최대한 밝은 표정과 친절한 태도로 통제사유를 설명
- 기상조건에 따른 대비
 - 소나기·돌풍 등 기상조건에 따른 장비를 갖추고, 기상변화로 야기될 수 있는 군중의 혼란에 대비하여 대피시설 및 경로 등을 숙지

5. 안전요원 운용

- 단계별 배치
 - 1단계(관중입장 1시간전~입장완료 10분전)
 - 출입구·매표소, 관람가능 장소, 대중교통시설 등 혼잡 완화
 - 2단계(관중입장 완료 10분전~행사종료 20분전)
 - 행사장 내부 바둑판식 블록(안전통로 포함) 형성 등 질서 유지
 - 3단계(행사종료 20분전~해산 시)
 - 참가자 해산 시 인파를 단계별로 끊어서 해산하는 등 질서 유지
- 행사장 내부 배치되는 안전요원은 소규모 단위 집중 운용
 - 관중석에 배치되는 예비 요원은 단시간 내 효율적으로 혼란지역에 도착하도록 통로 주변 등에 배치
 - 행사 주최 측 안전요원 책임자와 통신대책 강구

6. 우발상황 대비책 마련

- 안전사고·화재 등에 대비 소방차 및 구급반 운용, 전담병원 지정, 병원·소방구급차 등 충분한 비상수송대책 강구
- 예비대 확보, 예상치 못한 상황발생시 신속히 현장 조치

7. 홍보활동

- 교통통제 계획, 행사 참가 시 유의점 등을 홍보(보도자료 등 활용), 행사안전에 대한 시민 협조 유도 및 불편 최소화



1. 적정 안전요원 사전 배치

- 집결 초기 군중통제 실패 시 차후 질서유지는 사실상 곤란하므로, 주최자 안전요원을 최대한 활용, 입장시간 이전부터 배치·운영
- ※ 사전 협의 단계부터 적정 수 안전요원 운영 및 안전시설물 확충 촉구

2. 출입통제 및 이동 동선 관리

- 매표소, 출입문 주변 혼잡방지를 위한 참가자 동선 관리방법 강구
- 가능한 다수 출입문을 확보하여 분산 출입 유도, ‘ㄹ’자 지그재그식 대기·입장선을 설정하여 무질서·혼잡상황 예방
- 입장시간이 임박하여 다수 인원이 집결한 경우, 행사장 내·외곽출입문에 안전요원 집중 배치
- 선수·연예인 등 유명인사, 문제성 인사의 이동로 및 비상통로를 별도 확보, 극성·안티(Anti)팬 등 참가자 돌출행동 차단
- ※ 필요 시 근접 신변보호조 운용 및 이동시 에스코트 실시 여부 검토
- 경호·요인보호 대상 등 주요인사 참석 시, 주최자와 협의하여 각 출입문에 MD 설치·운영
- 주류·병·깡통·폭죽·폭음탄·부탄가스 등 위험물질 반입 차단
- 행사 입장시간 및 출입문·비상구 위치 등을 안내방송으로 공지, 순차적으로 질서정연하게 입장할 수 있도록 유도
- 정원초과 입장 및 무입장권·선착순 입장 사례 지양, 입장 경쟁 방지

〈 군중심리 종류 및 특징 〉

○ 군중심리의 종류

- 군중심리는 정상군중심리(Normal Crowd Psychology)와 이상군중심리(Abnormal Crowd Psychology)로 구분

○ 군중심리의 특징

- 정상군중심리는 정부와 국민간의 신임·충성·단결 등과 관련

※ 정상군중심리의 특징

호기 심리	새로운 사물에 대한 탐구를 통한 문제이해의 매개작용을 하는 심리
동정 심리	통상적으로 타인의 슬픔에 대하여 같은 감정을 가지게 되는 심리
안전 심리	경쟁이 치열한 인류의 사회생활 중에서 개인이 필수적으로 생활의 안전을 추구하는 심리
수치 심리	인간이 다른 사람의 시선을 의식하고 자신의 명예심이 손상당할 때 나타나는 심리
집체 심리	인간은 사회적 동물이라는 표현이 있듯이 모든 사람은 보편적으로 함께 어울려서 집단을 구성하려는 심리

- 이상군중심리는 불만, 항거, 냉소, 파괴 등의 행위와 주로 관련

※ 이상군중심리의 특징

정서의 충동성	정서적 평형작용의 붕괴로 개체의 강렬한 감정아래 주관적으로 경험하는 심리적 격동상태
추리의 단순성	추리의 일종의 이지적(理智的) 활동이며 대뇌사고의 기능으로서 개인이 혼자 있을 때에는 이지적 판단력이 지배하지만 군중 속에 있으면 정서적 충동에 크게 지배된다. 정서적 평형작용의 붕괴로 개체의 강렬한 감정아래 주관적으로 경험하는 심리적 격동상태
욕망의 확장성	사회적 평가와 제약 때문에 개인적으로 추구하지 못했던 누적된 욕망이 증폭되면서 군중의 배일 속에서 비합법적인 수단을 강하게 표출하는 심리
도덕의 모순성	개인이 군중 속에 있을 때 정서적 격동에 의하여 이지의 소멸과 욕망의 확장에 따라 개인이 군중 속에 들어가면 도덕관념이 모호해져서 모순된 가치체계를 동시에 갖게 되는 현상

〈 군중정리 원칙 〉

○ 군중정리의 원칙

밀도의 희박화	제한된 면적의 특정한 지역에 사람이 많이 모이면 상호간에 충돌현상이 나타나고 혼잡을 야기하므로 가급적 많은 사람이 모이는 것을 회피케 하는 것
이동의 일정화	군중은 현재의 위치와 갈 곳을 잘 몰라 불안감과 초조감을 갖게 되므로 일정 방향으로 일정한 속도로 이동을 시켜 주위의 상황을 파악할 수 있는 여건을 조성시킴으로써 안정감을 갖도록 하는 것
경쟁적 사태의 해소	군중이 질서를 지키면 손해를 볼 수 있다는 분위기를 느끼게 되면 남보다 먼저 가려고 하는 심리상태로 인하여 혼란상태가 발생하므로 질서 있게 행동하면 모든 일이 잘 될 수 있다는 것을 납득시킬 필요(차분한 목소리로 안내방송을 하는 것도 한 방법)
지시의 철저	자세한 안내방송으로 지시를 철저히 해서 혼잡한 사태를 회피하고 사고를 방지하는 것

- 행사 안전관리의 성패는 군중통제(Crowd Control)보다는 효율적인 군중관리(Control Management)에 좌우됨
- 효율적인 군중관리는 군중이 행사를 즐기도록 하면서 군중에게 지원·설득·제재를 적절히 잘 활용하는 것임
 - 지원 : 규율·지시사항에 대한 정보를 군중에게 제공하는 것. 이러한 지원을 통하여 군중이 자발적으로 협조할 수 있는 토대 마련 필요
 - 설득 : 개인 상호간 의사소통을 존중하면서 행사에 참여하는 군중에게 경찰이 바라는 바를 전달하고 요구하는 것
 - 제재 : 지원 및 설득에 의해서도 효율적인 군중관리가 이루어지지 않을 경우 최종적인 수단인 제재를 사용해야 함.
- 한편, 군중관리에 있어 행사를 관리하는 안전요원과 행사에 참가하는 군중은 서로 다른 철학과 생각을 가지고 있다는 것을 이해하고 접근



- 무대, 경기장 주변 안전요원 배치, 주최자·정신이상자·영웅심리자 등에 의한 위해물질 투척행위 및 진출행위 차단
- 스탠드·관람석 통로에 관중 착석을 금지하고, 이동통로 확보
 - ※ 혼란상황 발생 시 즉시 조치할 수 있도록 행사 안전요원을 통로 주변 배치
- 공연 행사의 경우, 무대와 관람석간 충분한 안전공간을 확보하고, 안전 펜스 등 무대 진출 차단용 시설물 설치
- 체육 행사의 경우, 응원단과 일반 관중 사이 완충공간을 확보하고, 안전요원을 배치하여 상호 분리 조치
- 국가·팀 라이벌전(韓·日전 등)의 경우, 각 팀 응원석을 분리하고 완충지대를 설정하여 상호충돌 방지, 돌발상황 발생 시 즉응 조치
- 야외 행사의 경우, 관람석 의자를 쉽게 이동할 수 없도록 의자 간 결박 등의 조치를 하여 지면에 고착
- 대규모 인원이 입장하는 행사의 경우, 행사장 또는 관람석을 블록(바둑판식)으로 구분, 블록 사이에 안전통로 확보 및 안전요원 배치
 - ※ 환자 발생·화장실 이용 등에 지장 없도록 일정규모 인원별로 통로 확보
- 출연자 대기실에서 무대까지 안전요원을 집중 운용, 싸인 요구 및 선물 증정 등 열성팬 접근 차단
- 행사장 주변 고층건물 옥상·가로수·담벽·시설물 등에 올라가 구경하는 등 위험행위 차단
 - ※ 건물·시설주와 협조하여 옥상 등 시정조치, 위험물투기·추락사고 등 방지



- 행사 종료 시 다수 출입문 확보, 안전요원 집중 배치와 함께 인파를 단계적으로 끊어서 퇴장시키는 등
 - 일부 출입문에 참가자가 일시에 몰리면서 압사·부상 등 안전사고가 발생하지 않도록 분산 퇴장유도
- 특히, 야간 행사시에는 귀가를 서두르는 많은 인파가 동시에 몰려나와 안전사고, 무단횡단, 교통혼잡 등이 우려되므로
 - 일정 규모 인원을 단계별로 끊어서 해산시키고, 주변 통행 차량을 서행시키는 등 교통관리 실시
- 주요인사·출연진·선수단 등이 안전하게 퇴장할 수 있도록 이동로를 확보하고, 극성·안티(Anti)팬 및 주취자 등에 의한 돌출행동 차단
- 과열 응원객간 상호 충돌, 뒤풀이를 빙자한 음주소란·도로점거·위험물 투척 등 집단 위험행위에 대비
- 지하철·버스정류장 등 대중교통 시설 주변에 경력·안전요원 집중 배치, 해산 시 질서유지 및 안전사고 방지
- 행사 종료시간·교통량·운집인원 등 종합 고려, 유관기관 협의 후 인근 지하철역 출입구 폐쇄·무정차 조치 등 원거리 개별 해산 유도



- 행사 종료 후 행사 관리에 있어 노출된 문제점을 검토하고, 개선방안을 마련하여 향후 업무에 반영
- 경찰서 단위에서 자체 평가 실시 후 지방경찰청 보고, 지방경찰청은 보고 내용을 분석·평가하여 필요한 조치 이행
- 지방경찰청은 경찰청 차원에서 개선할 사안에 대하여 문제점·원인·개선방안 등을 담은 종합보고서를 충실하게 작성·보고
- 필요 시 지방경찰청장(차장), 경찰서장 주재 사후 평가회의 개최
 - 행사 관련 기능 지휘부·참모 전원 참석
 - 당시 경력운용, 지휘체계, 애로·장려사항, 예산 문제 등에 대한 문제점 분석 및 개선방안 등 토의
- 행사와 관련한 문제·변수 발생 시 정확한 진상 규명 후 사안의 중대성·긴급성 등을 고려하여 보고체계에 따라 (지방)경찰청 보고
- 언론보도 진상보고
 - TV·뉴스·인터넷 검색 등을 통해 문제성 보도 확인 즉시 사실관계 확인 후 필요시 진상보고서 작성·보고
- 자체 진상보고
 - 언론보도와 별개로 행사 관련 사건·사고, 물의야기 등 사회적 관심을 끌 수 있는 사항 발생 시 진상보고

예시

'14 브라질월드컵 거리응원 종합보고(경찰청)

2014 브라질월드컵 거리응원 종합

- ❖ 한국대표팀이 세 차례 경기를 거치는 동안 전국 延 87개소 27만 명이 응원에 참가, 특별한 안전사고 없이 행사 마무리
- ❖ 경찰은 유관기관과의 긴밀한 협업 아래, 집결부터 해산 시까지 체계적·입체적으로 상황 관리하는 등 국민 축제 적극 지원

- 延 87개소 268,900명 참가, 경력 13,038명(149중 포함) 대비
 - 러시아戰(6.18 07:00, 1 : 1 無) : 전국 26개소 57,600명(서울 6개소 42,900명), 경력 4,819명(55中2小 포함)
 - 알제리戰(6.23 04:00, 2 : 4 敗) : 전국 34개소 134,200명(서울 6개소 85,100명), 경력 5,164명(60中 포함)
 - 벨기에戰(6.27 05:00, 0 : 1 敗) : 전국 27개소 77,100명(서울 2개소 50,000명), 경력 3,055명(33中1小 포함)
- 단계별 경찰 조치

월드컵 경기가 주로 새벽과 출근시간에 열리는 만큼 사고예방에 각별한 관심을 기울여 줄 것 (VIP, 6.10 국무회의時)

< 사전 조치 >

- 거리응원 종합대책 수립 및 총리 주재 국가정책조정회의 보고(6.12)
- 경찰청장, 거리응원 대책 사전점검, 안전·질서 확보 만전 지시(6.17)

〈 현장 조치 〉

- 충분한 경력과 장비 배치, 집결부터 해산 시까지 안전 확보
 - 특공대·경찰견(延 41명 24두) 운용, 폭발물 등 위험물질 안전검측
 - 행사장 내·외곽 LED P/L(延 1,414개) 설치, 블록 형성 및 안전통로 확보
 - 광화문광장 개방 및 주변 교통통제, 국민 축제분위기 적극 지원
 - ※ 운집인원 규모에 따라 세종로·영동대로·연세로 등 축차적 교통통제
 - 경찰 위생차 지원 및 실시간 교통정보 제공, 시민 불편 최소화
 - ▲방향 지시·유도차량(延 13대) ▲문자전광판(延 180개) ▲BIT시스템(Bus Information Terminal, 延 270개) 활용, 교통상황 안내
 - 경찰 위생차(延 31대) 배치(차량 외벽에 안내 플래카드 부착), 심야·새벽시간대 시민들이 편리하게 화장실을 이용할 수 있도록 편의 제공
 - 유관기관 합동 현장지휘소 운영, 종합적 상황 관리
 - 자체 질서유지인(延 5,531명) 배치, 행사장 내부 중심 질서 확보
 - 소방관·의료진 등 인력(延 1,254명), 소방차·구급차 등 장비(延 189대) 배치
 - 인파해산時 광화문·삼성·신촌역 등 무정차(30분간), 원거리 분산 유도
- 분석 및 평가 ⇨ 역대 거리응원 중 가장 안전한 행사로 마무리

【 역대 월드컵 거리응원전 규모 및 안전사고 현황 】

구분	상대국	응원장소(개)	운집인원(명)	안전사고(명)	대비경력(中)
'02년 한·일월드컵	7개국	延 1,868	延 2,193만	延 1,210	延 1,346
'06년 독일월드컵	3개국	延 455	延 396만	延 449	延 261
'10년 남아공월드컵	4개국	延 912	延 418만	延 122	延 421
'14년 브라질월드컵	3개국	延 87	延 27만	延 0	延 149

- 이번 거리응원은 ▲세월호 추모분위기 ▲새벽·조조시간 경기 ▲한국대표팀 성적 저조

등 영향으로 역대 최소 규모로 개최

※ 우리나라는 1무2패로 16강 진출 실패 ⇨ 16강 진출에 실패했던 '06년 독일월드컵 대비 응원장소는 368개소(81%), 운집인원은 369만 명(93%) 감소

- 숲 경기가 새벽·조조시간대에 개최, 전일 야간부터 밤샘 응원전이 전개되면서 안전사고 우려도 있었으나,
 - 특별한 안전사고 없이 안정적 분위기 속에서 진행
- 특히, 민·警 역량을 결집시킴으로써 안전 시너지 효과 극대화, 경찰 위생차 지원 등 시민을 생각하는 경찰 노력에 다수가好評



- 사고발생 지점에서 가장 근거리에서 있는 경력 또는 안전요원이 즉각 출동, 현장 초동조치 피해 확산 방지 조치 및 신속히 지원 요청
- 미리 준비된 예비 경력을 즉각 출동시켜 사고 수습하고, 외부인이 사고현장에 접근하지 못하도록 통제선 설정 등 차단 조치
 - 특히 출연진 등의 사고 시, 극성팬 등에 의한 돌출행동이 발생하지 않도록 관람객 관리 실시
- 지자체 · 소방 · 응급병원 등 유관기관에 지원 요청, 긴밀한 협업 아래 신속하게 사고 처리 마무리
 - 화재 발생 시 인근 소화기 · 소화전 등으로 신속히 진화하는 한편, 준비된 소방차 지원 요청
 - 신체적 위해가 발생한 경우에는 구급반을 요청하여 응급구조조치 후 즉시 의료기관 후송
- 사고 발생 시 행사 참가자들이 동요하지 않도록 안내방송을 하고, 필요한 경우 안전한 곳으로 피난 유도
- 주최자와 협조, 사고발생 즉시 행사 진행을 중지하고, 2차 사고가 발생하지 않도록 긴급 안전점검 실시 및 행사 계속 여부 등 판단
- 사고발생 원인 및 책임자 규명 등 수사가 필요한 경우가 있으므로 수사팀을 동원, 현장 보존 및 현장 감식을 병행

【 사고발생 시 초동조치 체크리스트 】

항 목	내 용	조치 여부		
		예	아니오	불필요
신고접수 긴급출동 (112종합상황실)	신고자 위치·피해 등 현장상황을 파악했는지			
	최근접 순찰차에 즉시 출동지시 했는지			
	신고자·피해자 위치추적 및 긴급공청을 실시하고 있는지			
	112·교통순찰차, 지구대장, 타격대, 기동대 및 긴급현장상황 반을 출동시켰는지			
	소방·보건소·지자체, 관련 기관 및 부대에 출동 요청했는지			
최초보고 현장확인 (최근접 순찰차)	도착과 동시에 목격한 상황을 최초 보고했는지			
	착용하고 있는 안전·보호장비에 맞는 안전지역에 위치하고 있는지			
	신고자, 안전관리자를 확보하고 상황, 위험범위·유의사항을 파악했는지			
	위험범위, 피해현황, 지원필요 인원·장비 등 현장상황을 지속 보고하는지			
상황보고·전파 (112종합상황실, 재난 상황실)	지휘관 및 참모에게 즉시 유·무선 보고했는지			
	진행상황을 실시간 무선 전파하고 있는지			
	지휘관에게 비상근무(소집) 여부, 경력·장비 요청범위를 확인하고 전파했는지			
	인접 경찰서·지방청에 상황보고·전파 및 필요 인력·장비를 요청했는지			
	해당(유사) 매뉴얼을 확보하고 조치사항 전파 및 이행여부를 확인하고 있는지			
	현장 경력·유관기관·민간인력 연락처를 확보하고 통신수단을 강구하고 있는지			

항 목	내 용	조치 여부		
		예	아니오	불필요
상황보고·전파 (112종합상황실, 재난 상황실)	관련 전문가(기관)에 필요조치 및 유의사항 등을 확인하고 전파했는지			
초동조치 (현장 경력)	안전지역 밖으로 넓게 경찰통제선(P/L) 및 출입통제소(1~2개)를 설치했는지			
	구조활동·현장지휘 및 장비 보관·주차를 위한 공간은 충분히 확보했는지			
	경찰통제선(P/L) 및 출입통제소에 필요경력을 배치하고 출입통제를 정확히 하고 있는지			
	(홍보) 적절한 지점에 포토라인을 설정하고, 기자 안내를 하고 있는지			
	(교통) 구급차, 구조장비 등 구조활동 진·출입로를 원거리에서부터 확보했는지			
	(교통) 비상출동로 구간별 교통통제 및 일반차량 우회조치, 홍보를 하고 있는지			
	근무지 및 비상출동로 구간에 붕괴·폭발·산사태 등 위험요소는 없는지			
	(추가 붕괴·폭발 위험이 없는 경우) 잔류 구조자가 있는지 확인했는지			
	경찰통제선 내 주민 등 대피 경고방송과 강제대피조치를 했는지			
(생안) 추가피해 예방 및 약탈방지 등 현장주변 순찰을 강화하고 있는지				
지휘·지원 (긴급현장상황반, 현장지휘본부)	반장(주무과장 / 일과 외 상황관리관)·반원 모두 출동하고, 임무를 숙지하고 있는지			
	상황반은 적정 위치에 설치하고, 상황판·무전기·비상연락망은 비치했는지			

항 목	내 용	조치 여부		
		예	아니오	불필요
지휘·지원 (긴급현장상황반, 현장지휘본부	(필요시) 경찰서장이 신속 임장하여 현장지휘본부로 전환했는지			
	112종합상황실(재난상황실), 수사본부와 유기적으로 연계, 상황 보고·전파하고 있는지			
	현장출동 경력을 일사불란하게 배치·지휘하고 있는지, 무선·문자 소통은 원활한지			
	(정통·경무) 통신설비, 지휘·조명·위생·휴게차량, 구조장비, 급식, 간식, 생수, 숙소 등 지원은 충분한지			
	긴급구조통제단(단장 소방본부장 또는 소방서장), 지역대책본부와 긴밀히 협력하고 있는지, 연락관은 파견했는지			
	유관기관 및 민간인력이 효과적으로 투입될 수 있도록 현장질서를 유지하고 있는지			
	(수사) 현장보존, 목격자·증거 확보, 사고원인·범죄관련 여부를 조사하고 있는지			
	(수사) 피해자 등 신원은 신속·정확하게 확인하고, 유언비어를 차단·수사하고 있는지			
	(정보) 피해자 가족 지원 및 우발사태에 대비한 정보수집·전파를 면밀하게 하고 있는지			
	(홍보) 언론통로를 일원화하고 경찰활동 내용을 정확하게 제공하고 있는지			
2개서 이상 관할지역 피해 또는 지방청 차원의 대응이 필요한 대규모 재난인지				

참고

실내 화재 발생 시 행동요령 (출처 : 소방)

- 불을 발견하면 ‘불이야’하고 큰소리로 외치거나, 화재경보 비상벨을 눌러 다른 사람에게 화재 사실 공지 및 119 신고
- 발화 초기 소화기·소화전 등을 이용하여 소화하고, 전기 분전반·차단기 및 가스밸브 등을 이용하여 전기·가스 차단
 - 초기 소화가 불가능한 경우, 즉시 소방서에 화재신고하고, 화재발생 장소·주소·화재 종류 등을 간단·명료하게 설명
 - ※ 소방서에서 알았다고 할 때까지 계속 전화 연결
- 안내방송실에 연락하여 대피 유도 방송을 실시하고, 가급적 불안감을 느끼지 않도록 차분하고 침착하게 건물 밖까지 이동
- 대피 시에는 엘리베이터를 이용하지 말고 계단을 이용하되, 아래층으로 대피가 불가능한 때에는 옥상으로 대피
 - ※ 화재 발생 시 전원이 차단되어 엘리베이터가 정지되고 연기가 올라가는 굴뚝 역할을 하므로 매우 위험
 - 불길 통과 시 물에 적신 담요·수건 등으로 얼굴·몸 보호, 연기 통과 시 젖은 수건 등으로 코·입을 막고 낮은 자세로 이동
 - 피난시설 및 피난기구 없이 아래층으로 대피할 경우, 커튼 등으로 줄을 만들어 하강
 - 출입문 손잡이에 손을 대었을 때 뜨겁지 않고 문 밖에 화기·연기가 없다고 판단되면, 조심스럽게 문을 개방하고 대피
 - 손잡이가 뜨거우면 다른 비상통로를 탐색, 없는 경우 연기가 문틈으로 들어오지 못하도록 젖은 옷 등으로 막고, 창밖으로 구조 요청

참고**산불 발생 시 행동요령 (출처 : 소방)**

- 산불 발견 시 ‘불이야’하고 큰소리로 외쳐 다른 사람에게 화재 사실 공지 및 119 또는 시·군·구청에 신고하고,
 - 초기의 작은 산불은 나뭇가지를 사용하여 두드리거나 덮어서 진화
- 초기 진화가 불가능한 경우, 대피 방송을 실시하고, 가급적 불안감을 느끼지 않도록 차분하고 침착하게 긴급대피처 또는 산 아래로 안내
- 산불은 바람이 불어가는 쪽으로 확산하므로 풍향을 고려하여 산불 진행경로에서 벗어나고,
 - 특히 산불구역보다 높은 곳으로 가지 않도록 하고 수목이 강하게 타는 곳에서 멀리 대피
- 불길에 휩싸이면 당황하지 말고 침착하게 주위를 확인하여 타버린 지역, 저지대, 수풀이 적은 지역, 도로, 바위 뒤 등으로 대피하고,
 - 대피할 시간적인 여유가 없을 때에는 낙엽, 나뭇가지 등 탈 것이 적은 곳을 골라 낙엽과 마른풀을 긁어낸 후 얼굴을 가리고 불길이 지나갈 때까지 대기
- 주택가로 산불이 확산되어 대피명령이 발령되면, 시·군·구청과 긴밀하게 협력하여 주민들을 산림에서 떨어진 논·밭·학교 등 공터로 대피시키고,
 - 산불 진화에는 많은 인력이 필요하므로, 시민들 대피가 완료되면 소방 등과 협력하여 간이 진화도구(삽, 톱, 갈고리 등) 및 안전장구(긴 팔 면직 옷, 안전모, 안전화)를 갖추고 진화활동에 참여

참고

소방시설 사용법 (출처 : 소방)





○ 분말소화기 사용법

- 소화기 손잡이 부분의 봉인 줄을 제거하고 안전핀 제거
- 바람을 등지고 서서 노즐을 잡고 불쪽을 향한 후 손잡이를 움켜쥐
- 빗자루로 쓸 듯이 분말(소화약제) 발사

			
안전핀을 뽑는다.	노즐을 잡고 불 쪽을 향한다.	손잡이를 움켜진다.	분말을 골고루 쏜다.

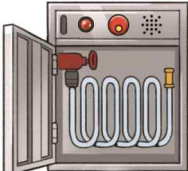
○ 옥내소화전 사용법

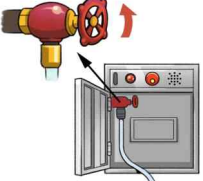
- 소화전함을 열고, 호스·노즐을 꺼낸 후 발화지점 접근
- 준비되었으면 개폐밸브를 돌려 개방하고, 호스에 물이 차면 노즐 끝부분을 돌려서 분무(안개) 또는 직선으로 물을 발사

			
문을 연다	호스를 빼고 노즐을 잡는다	밸브를 돌린다	불을 향해 쏜다

- 화재진압이 끝나면 개폐밸브 돌려서 폐쇄
- 호스를 빼서 세척하고 서늘한 곳에서 건조한 후 소화전함에 정돈

참고

건물 붕괴 발생 시 행동요령 (출처 : 소방)

○ 건물 내부에 있는 경우

- 건물 일부 붕괴 시 엘리베이터 홀, 계단실 등 내력 벽체가 있는 곳으로 임시 대피하고, 주변을 살펴 탈출할 수 있는 대피로 탐색
- 부상자는 가능한 빨리 안전 장소로 함께 탈출 후 응급처치를 하고, 노약자·어린이 등이 있는 경우 우선 탈출
- 이동 중에는 추가 붕괴위험에 대비해 장애물 등을 움직이지 말고, 낙하물에 대비해 방석 등으로 머리를 보호하면서 대피
 - ※ 유리파편이나 낙하물에 대비하여 코트, 담요, 신문, 상자(박스) 등으로 머리, 얼굴 보호
- 붕괴로 고립된 경우, 음식·물을 확보하고, 공기 공급이 잘 되는 창문·낙하물로부터 보호받을 수 있는 테이블 밑 등에서 대기
- 매몰된 경우 혈액순환·체온유지를 위해 노력하고, 규칙적으로 벽·파이프 등을 두드리는 등 신호를 표시
- 휴대전화는 일정주기로 전원을 껐다가 켜서 배터리를 보존하고, 성냥·난로 등은 가스 폭발 등의 위험이 있으므로 사용 자제

○ 건물 외부에 있는 경우

- 추가붕괴·가스폭발·화재 등의 위험이 없는 안전 지역으로 대피하고, 사고현장 접근 금지
- 붕괴지역 주변 위험지역 또는 불안정한 물체에서 멀리 떨어져 이동
- 유리파편 등에 다치지 않도록 가방·방석·책 등으로 머리 보호

참고

폭발 발생 시 행동요령 (출처 : 소방)

- 폭발사고 시에는 2차 폭발에 대비하여 현장과 멀리 떨어진 장소, 차폐 벽이 있는 장소 등 안전한 곳으로 신속하게 대피
 - 굉음으로 청각 장애가 생길 수 있으므로 귀를 막고 대피
 - 연기·가스 질식 등에 대비하여 물수건으로 입·코를 막고, 바람이 불어오는 방향으로 파편이나 낙하물에 주의하면서 대피
- 부상자는 즉시 안전한 장소로 옮긴 후에 응급조치하고, 가스에 의해 눈이 따가울 경우 깨끗한 물로 세척
- 추가 폭발에 대비하여 전기스위치·화기사용 등을 금하고, 가스 중간밸브를 잠근 후 창문을 열어 환기

참고

정전 발생 시 행동요령 (출처 : 소방)

- 자연재해·전력설비 고장·예비전력 부족 등에 따른 정전 발생 시 공중파방송 및 핸드폰을 통한 안내에 따라 행동
- 실내·외 행사장 내 정전 발생 시에는 비상조명이 점등될 때까지 제자리에서 대기하면서 시설관리자·행사주최자의 안내를 경청
- 장시간 정전이 예상되어 대피하게 될 경우, 안내에 따라 비상구에서 가까운 시민부터 천천히 대피

참고**낙뢰 발생 시 행동요령 (출처 : 소방)**

- 산·평지 등 야외에서 낙뢰 발생 시
 - 산 정상부·암벽 위에 있는 경우 신속히 저지대로 이동하고, 낙뢰가 떨어지기 쉬운 큰 나무 밑은 지양
 - 이동 시에는 등산 스틱·골프채·낚시대·우산·농기구 등 금속성 물건을 몸에서 떨어뜨린 후 몸을 낮추고 건물·계곡·동굴 등 대피
 - 야영 중일 때는 침낭이나 이불을 깔고 앉아 몸을 웅크리고 대기하고, 자동차에 타고 있는 경우 차 안에 그대로 있는 것이 안전
 - 물가 또는 소형보트 주위, 펜스·금속파이프·레일·철제난간 등 전기 전도체가 되는 시설·물건에 접근 금지

- 낙뢰에 맞았을 경우 조치
 - 낙뢰로부터 안전한 장소로 옮긴 후 이름을 부르는 등 의식을 확인
 - 의식이 없으면 즉시 기도를 열어 호흡 유무를 확인하고, 호흡을 하지 않으면 인공호흡과 함께 심장마사지 실시
 - 의식이 있는 경우에는 가장 편한 자세로 흥분·공황상태에서 벗어날 수 있도록 조치(감전된 경우 대부분 환자가 전신 피로감 호소)
 - 산 정상부 등 의사 진료를 받을 수 없는 장소에서 일어나더라도 단념하지 말고 인공호흡, 심장마사지 등의 처치 지속
 - 환자 의식이 분명하고 건전해 보여도, 감전은 몸 안쪽 깊숙이까지 화상을 입는 경우가 있으므로 신속하게 119 신고 및 병원 후송

참고

지진 발생 시 행동요령 (출처 : 소방)

- 지진 발생 시 크게 흔들리는 시간은 길어야 1~2분, 이 시간 동안 테이블 밑 등으로 들어가 몸을 피하고 방석 등으로 머리 보호
- 지진으로 화재 발생 시 ①작은 흔들림을 느낀 순간 ②큰 흔들림이 멈췄을 때 ③발화된 직후 등 3차례의 기회를 활용하여 소화 가능
- 대형 건물 내에 있을 경우, 진동이 멈춘 뒤 건물 밖으로 최소한의 소지품만 가지고 도보로 대피, 건물 내부에서는 외벽 쪽으로 대피
- 승강기를 타고 있는 경우, 신속하게 내려 대피하고, 대피수단으로 승강기 사용 금지(지진 발생 시 가까운 층에서 자동 정지)
- 건물 밖에 있는 경우, 담장·대문기둥 등은 매우 위험하므로 가까이 가지 말고, 유리창·간판 등 낙하물로부터 머리를 보호하며 대피
- 전철을 타고 있는 경우, 손잡이 등을 꼭 잡아 전도를 방지하고, 구내방송에 따라 침착하게 대피(진도 5이상 지진 발생 시 전철 운행 정지)
- 자동차를 운전하고 있는 경우, 교차로를 피해 오른쪽 길가에 정차시키고(도심 전면 통행 금지), 라디오·경찰관 등의 지시에 따라 행동
- 산에 있는 경우, 낙석·산사태·절개지 붕괴 위험이 있으므로 안전한 곳으로 대피하고, 해안에서는 해일 우려가 있으므로 내륙지로 대피
- 지진이 멈춘 직후 여진에 대비하면서 부상자 구호, 건물 안전 진단, 피해상황 파악, 가스 밸브·전기차단기 시정 등 추가 위험방지 조치
- 거리로 나가야 할 경우, 떨어진 전선·붕괴 위험이 우려되는 건물·축대·교량·도로 등 지진에 따른 피해에 주의

참고	성인 심정지환자 심폐소생술
	<ul style="list-style-type: none"> ○ 심정지 여부 및 의식·반응 확인 - 환자 어깨를 가볍게 두드리며 “괜찮으세요?”라고 질문
	<ul style="list-style-type: none"> ○ 구조 및 자동제세동기 요청 - 직접 또는 주변 사람에게 119신고 및 자동제세동기 요청
	<ul style="list-style-type: none"> ○ 가슴압박 30회 시행 - 손꿈치 중앙을 흉부 정중앙에 위치(손가락이 늑골이 닿지 않도록 주의)하고, 다른 손으로 나머지 손을 덮어줌 - 팔을 쭉 펴고 수직으로 최소 5cm 깊이로 환자 가슴 압박 - 최소 분당 100회 속도로 30회 흉부 압박하고, 흉부압박 시 환자 가슴에서 양손 계속 고정 ※ ‘하나, 둘, 셋’ …… ‘서른’하고 세어가면서 시행하며, 압박된 가슴은 완전히 이완되도록 함
	<ul style="list-style-type: none"> ○ 인공호흡 2회 시행 - 머리를 뒤로 젖히고 턱을 위로 들어 올려 기도 개방 - 환자 코를 막고 입속으로 인공호흡 2회 실시(이때, 환자 가슴이 올라와야 기도로 호흡이 제대로 들어간 것) ※ 구조자가 인공호흡을 모르거나 능숙하지 않은 경우 인공호흡을 제외하고, 지속적으로 가슴 압박만 시행(가슴압박 소생술)
	<ul style="list-style-type: none"> 5. 가슴압박과 인공호흡 반복 - ①가슴압박 30회 ②인공호흡 2회 반복 시행(119구급대원도착 시까지) - 구조자가 2인인 경우, 1인은 흉부압박을 하고 다른 1인은 인공호흡 실시(5주기〈매 2분〉마다 교대 실시) ※ 흉부압박시 중단시간이 10초 미만이 되도록 함



제 03 장

유형별 착안 사항

- 제1절 공연 및 축제
- 제2절 체육경기·행사
- 제3절 대규모 국제회의 및 국제경기대회



1. 안전관리 요령

○ 실내 문화·예술 공연

- 주최자·유관기관 합동으로 사전 취약요소 점검 및 보완조치
 - 경찰력 요청 시 지방자치단체에 재해대처계획서를 제출하도록 안내하고, 소방·전기·가스 등과 함께 행사장 점검 실시
 - ※ 유명 연예인 등 공연 시, 주최 측에서 수익성을 중시한 나머지 행사 안전에 소홀한 경향
 - 자체 안전요원을 최대한 확보토록 촉구하고, 위험성 판단 후 경력 지원 시에는 주최자와 경찰 간 임무를 명확히 할 필요
 - 주최자·시설관리자 및 유관기관 합동으로 취약요소를 사전 점검하고, 취약요소 발견 시 즉시 보완조치 강구
- 행사 관련 예고 정보활동 강화
 - 순수 문화·예술 행사 이외에 행사 관련 이익집단이 있는 경우 이익·주장 관철을 위해 피켓시위·소란 등 행사 방해 우려
 - 첩보수집 등 사전 예고정보활동 강화, 문제 징후 발생 단계부터 철저히 관리하고, 관련 정보 신속 전파
- 관람객 입·퇴장시 안전사고 예방
 - 출입문 개·폐 시간 조정, 관람객 분산 입장, 출입통제선 설치, 안전방송 활용, 취약지 경력 배치 등 안전사고 예방책 강구
- 출연진 신변보호
 - 유명 연예인 등의 행사장 출입 시 이들을 보려는 열성팬 등이 한꺼번에 몰리면서 안전사고 발생 우려
 - 주최 측 자체 안전요원으로 하여금 출연진 이동로를 확보토록 하고, 필요시 별도의 비상 이동로 확보

- 필요시 경력을 배치하여 이동동선을 확보하고, 출연진 보호 및 열성팬 등의 안전사고 예방
- 대기실과 무대 사이에는 안전요원을 집중 운용하여, 싸인 요구·꽃다발 증정 등 열성팬 차단
- 행사 진행 중 무대 주변 및 관람석 관리
 - 무대와 관람객 사이에 안전요원·경력 배치, 충분한 공간 확보
 - 안전펜스 등 시설물 이용, 극성팬 등 무대진입 방지
 - 간이 의자의 경우 의자를 이동할 수 없도록 결박 등 지면 고착
 - 대규모 균중일 경우 수개의 블록으로 구분, 블록 사이에 안전 통로 확보 및 안전요원 배치
- 교통 관리
 - 행사장 진입로·교차로 등 주요지점에 교통 경력·장비 배치, 교통소통 확보 및 주정차 차량 정리 등 행사 장애요인 제거
 - 교통체증을 유발하는 도로이용 행사는 탄력적·축차적으로 교통 통제하여 시민 불편 최소화에 주력
- 관람객 상대 범죄 예방
 - 혼잡상황을 틈탄 강·절도, 폭력, 음주소란, 성추행, 질서 문란행위 등 각종 범죄 발생 우려
 - 행사장 내·외 가시적인 순찰활동 실시, 형기차 대기 등 범죄 예방·검거 활동에 만전
- 사고발생 시 후송대책 마련
 - 출연진이 넘어지는 등 작은 변수 발생 시에도 열성팬은 연쇄실신 등 돌발상황 발생 가능
 - 전담 병원 지정, 병원·119구급차 등 충분한 비상수송대책 강구
 - ※ 행사 주최자 보험가입 확인, 경찰과 안전요원간 비상통신수단 강구
- 대규모 야외 축제 및 문화·예술 공연
 - 사전 조치

- 사전 치밀한 계획 수립, 현장 지도·점검을 통한 문제점 보완 및 기능별 합동대책회의 실시 등 치밀한 사전준비
 - 지자체·소방·전기·가스 등 유관기관과 합동으로 행사장 출입구 및 인근 지하철역 등 취약지점 사전 안전점검 실시
 - 행사 주최자 대상 자체 질서유지 촉구 및 축제분위기 속에서 차분하게 진행하도록 협조
 - 관할 경찰서 및 주최자·대행사·녹색어머니회·모범운전자회 간 긴밀한 협조체제 구축
 - 경찰청·지방청·경찰서 홈페이지 이용, 반입금지물품·금지행위 등 협조사항을 사전 홍보
 - 질서유도 방송멘트·자막을 필요한 시간에 정리된 내용으로 실시될 수 있도록 사전 협조
 - ※ 행사 전·후 “밀지 말고 천천히 갑시다” 등 안전멘트·자막 방송
 - 필요시 경찰 방송차량 현장 대기, 질서 안내·유도
 - ※ 중대장은 핸드마이크 이용, 수시로 질서 안내·유도
 - 언론·방송매체 등을 통해 안전 및 질서유지 협조 당부, 단속보다는 안내 및 협조 유도로 축제공감대 형성
 - 행사 안내 입간판 설치, 우회로 확보 및 차량우회 조치
 - 교통방송 등 방송망, 기자실, 교통정보센터 등에 교통통제 예정사항 등 사전 보도자료 배포, 홍보
 - 행사 관련 단체 등에 대한 특이동향 파악·전파, 행사 방해 행위 사전 대비 철저
- 행사 중 현장 관리
- 행사장 중심부 및 행사로 인해 영향을 받는 전체지역을 포괄적으로 관리하고, 군중 운집 상황에 따라 단계적으로 경력 운용
 - 군중 운집 이전부터 경찰통제선 등을 이용하여 바둑판식 블록 지정, 인파분산 유도 및 비상·안전통로 확보
 - 인파 집결·해산 등 이동시 인파가 한쪽으로 쏠리지 않도록 중간 중간에 경력 배치·시설물 설치, 안전공간·통로 확보

- 충분한 거리를 두고 출입구 설치 및 인파 압박이 예상되는 곳에는 입장유도 통제선 설치
 - 행사장 폭죽 등 위해물품 사전 회수 및 사용금지
 - 유관기관과 협조, 운집 규모에 따라 행사장 주변 지하철·버스 등 무정차 통과, 원거리에서 분산하여 집결·해산토록 유도
 - ※ 지하철역 입구·노선버스 정류장 등에 플래카드 등 무정차 안내문 사전 게재, 시민 불편 최소화
 - 행사장 주변 고층건물, 옥상·육교·가로수·고가도로 등 위험 지역에 경력 선점배치, 접근차단 및 질서유도
 - 퍼레이드·걷기대회 등 행진 행사
 - 행진 구간은 교통위주 관리, 근무복은 혼잡지역 등 취약지 경력 배치 및 상황에 따라 탄력적 경력운용
 - 행렬과 일반시민이 자연스럽게 어울릴 수 있도록 과잉통제 지양
 - 교차로 통행 시 단계적 순간통제 및 통제구간 우회로 확보 등 시민불편 최소화
 - 주요 시설에 대하여 차벽·인벽 등 차단선 형성, 행사 빙자집단 진출 차단
 - 국회의원 등 주요인사 참여시 신변보호조 운영, 이동동선 확보 등 안전활동 전개
 - OP조 운용, 군중 집결·이동 상황 전파 조기경보체제 유지
 - 주최자와 핫라인 구성 및 사건·사고 등 상황보고 철저
- 행사 종료 후 현장 관리
- 행사장 출구·지하철 입구 등 다중 일시 퇴거에 따른 안전사고 등에 대비, 주요 통로 관리 철저
 - ※ 각 지하철 출입구 분대·소대 규모 배치, 유입인원 통제 등 안전사고 예방
 - 해산 인파가 한꺼번에 쏟아지지 않도록 경력으로 중간 중간 완충지대 확보
 - 집회시위 관리 개념과는 다른 방식의 경력 운용으로 다수 군중이 도로 점거 시 시간적인 여유를 갖고 안전에 유의, 교통소통 확보
 - ※ 경력이 천천히 자연스럽게 군중을 인도로 유도

- 경력이 군중 속에 고립되는 사례가 없도록 개별 행동을 금지하고, 중대 단위 이상 운용
 - 불필요하게 군중을 자극하지 않도록 현장 지휘관 판단 하에 타이밍과 상황에 맞는 자진해산 유도책 강구
 - 주최 측 무대 사회자 사전 접촉, 사회자 멘트·전광판 자막을 활용하여 간단한 질서 계도 안내방송 수시 실시
 - 해산 시 일부 과열 시민들의 차도점거·음주소란·기물파손·폭력난동 등 돌출행동 방지
 - 도심·대학가·주요도로 등 뒤풀이·난동 예상 지역에 이동상황조·OP조 운용, 관련 움직임 파악 및 적기 대처
 - 행사 종료 후 단계적으로 경력 조정, 뒤풀이 인파가 많이 모이는 장소에 경력 재배치, 뒤풀이·난동 등 대비
 - 뒤풀이 예상 지역·골목에 112순찰차·형기차 등 집중 배치, 음주소란·폭력행위 등 예방
 - 역주행·폭주 차량 및 도로점거 응원단 등 조속한 해산 유도, 교통소통 확보 및 안전사고 사전 차단
 - 퍼레이드·걷기대회 등 행진 종료 후 해산 인파는 인도를 이용토록 유도
- 교통관리
- 교통방송 등 협조, 교통통제·혼잡상황 사전 안내·홍보
 - 모범운전자·녹색어머니회 등 동원, 시민 자율질서 분위기 조성
 - 행사장 이외 행사 영향을 받는 전체 지역을 포괄적으로 관리
 - ※ 행사 당일 행사의 영향을 받은 경찰서는 필요시 교통 비상근무 실시
 - 운집인파에 따라 탄력적·축차적 통제, 시민불편 최소화
 - 상황에 따라 부분 또는 전면 교통통제 방식 적절히 선택
 - 원거리 교차로부터 안내 입간판 설치, 교통통제 및 우회로 확보
 - 행사장 주변 불법 주·정차 단속 및 견인 조치
 - ※ 임시 주차장 운영 가능지역은 주차장 확보

- 교통순찰차 및 교통요원 최대 동원, 홍보·계도
 - 112·교통순찰차 및 싸이카 순찰조 편성, 순찰·단속·계도
 - 역주행·화물적재함 승차·관람 목적 서행·적재인원 초과 탑승·도로점거 등 현지 지도, 불응 시 채증 후 사후 단속
 - ※ 필요시 교통 CCTV·녹화차량 활용 행사장 주변 통행차량 녹화 실시
- 뒤풀이 예상 장소에 교통경찰 선점 배치, 불시 도로 점거 시 선무방송·원거리 차량 우회 후 경비경력으로 조치
- 자동차전용도로 진·출입로에는 경력 배치 및 도로진입 차단, 인파가 도로에 진입한 경우 차량 우회조치
 - 주요 인사 참석 시 탑승차량 동선 관리 및 에스코트 실시
 - 부처님 오신 날 봉축행사 등 퍼레이드 행사 시 순찰차·싸이카 이용, 행진대열 선·후구 에스코트 실시
- 경찰서간 공조체계 유지, 선·후구 주요지점 통과 시 보고·통보 확행
- 우발상황 대비
 - 화재·안전사고 등 대비, 소방·한전 등 유관기관과 긴밀한 협조체계 유지, 구급·소방차·견인차 최대 확보, 현장 대기
 - ※ 필요시 소방헬기 만수상태 대기 협조
 - 응급환자 발생 대비, 최기병원 지정
 - 충분한 예비대 운용, 테러·행사방해·집회시위 등 돌발상황 대비
 - ※ 필요시 특공대·여경부대 등 적의장소 대기
 - 거리응원 시 음주·흥분 군중에 의한 순찰차·총기 피탈 방지

2. 주요 사례별 착안 사항

- 참가자 운집 전부터 블록 지정 및 순차 입장 등 혼잡 완화 조치
 - '02. 9.22 대구 두류공원에서 열린 「한가위 효 콘서트」 입장 도중 뒤쪽에서 밀린 관객들이 넘어져 사고 발생(부상 4명)
 - '00.12.31 종로1가에서 「보신각 타종행사」에 참가한 6만여 명 운집 인파 사이에 깔려 어린아기 등 사상자 발생(사망 1명 · 부상자 9명)
- 관람객 입·퇴장 시 일시에 출입구로 몰리지 않도록 주의
 - '05. 10. 3 상주운동장에서 「MBC 가요콘서트」를 관람하기 위해 운동장 출입문 앞에 모여 있던 관람객 5천여 명이 출입문이 열리자 일시에 밀리면서 압사사고 발생(사망 11명, 부상 158명)
 - '00. 3. 9 대구체육관에서 「통일교 남북통일 축진대회」를 마치고 7천여 명이 한꺼번에 해산하다가 사상자 발생(사망 1명, 부상 8명)
 - '95.10.28 대구 시민운동장에서 「젊음의 뽀뽀 012콘서트」 공연장에서 관람객 1만여 명이 한꺼번에 입장하려다 사고 발생(부상 8명)
- 무대로 관객이 몰리지 않도록 완충 공간 확보 · 의자 결박 등 조치
 - '92. 2. 18 올림픽공원 체조경기장 내에서 「뉴키즈온더블록 공연」 도중 뒷좌석 관객들이 무대 쪽으로 몰리면서 앞좌석 관객이 넘어져 사상자 발생(사망 1명, 부상 19명)
 - '96. 12. 16 대구 우방타워에서 열린 「MBC 공개방송」에서 좋은 자리를 차지하기 위해 무대 쪽으로 관객들이 몰리면서 사상자 발생(사망 3명, 부상 3명)
- 다른 성향의 팬클럽 간 상호 충돌 없도록 관리
 - '00. 10. 14 올림픽공원 체조경기장에서 야쿠르트대회 부대행사인 「가수 합동 콘서트」에서 10대 팬클럽 회원들이 상호 야유하다 충돌
- 행사장 내 사제 폭죽 등 위험물품 회수 및 사용금지 지도
 - '07. 12. 31 종로1가 「보신각 타종행사」에서 참가자들이 막대형 사제 폭죽을 사용하면서

행사장 주변이 연기로 덮이고, 날린 불똥·재 등이 다른 참가자들의 눈에 들어가 사고 발생(부상 20여 명)

- 행사 종료 시 출연진 퇴장 통로 확보 및 혼잡 방지 조치
 - '99. 1. 23 세종문화회관 내 「HOT 콘서트」가 끝난 후 그룹멤버들을 보기 위해 수백 명이 복도로 몰리면서 사고 발생(부상 1명)

- 행사 후 해산 인파로 도로가 점거될 경우 여유를 갖고 소통 확보
 - '13. 10. 5 한강대교 남단에서 「세계불꽃축제」 관람을 마친 시민들이 올림픽대로·한강대교·원효대교·마포대교 등 대로를 무단횡단

- 뒤풀이 인파의 오토바이·차량 이용 폭주, 기물파손 등 질서 문란행위 등 관리



1. 안전관리 요령

○ 경기장 내 체육경기 · 행사

- 일상적 프로경기 · 국내 체육행사 등 특별한 위험성이 없는 경우, 행사 주최자가 자체 안전요원을 활용하여 안전 관리토록 유도
- 친선 국제 경기 등 낮은 수준의 위험성이 있어 경찰력을 지원하는 경우, 경기장 내부는 주최자가 전담하고
 - 경찰은 경기장 주변 교통 관리와 행사장 외부 · 외곽에 우발상황 대비 경력을 배치하되, 경기장 내 상황 발생 시 즉각 출동 · 조치
 - 다만, 다수인원 운집으로 입 · 퇴장 시 안전사고가 우려되는 경우 출입문 · 매표소 등 주요 취약지역에 경력 배치, 혼잡완화 조치
- 한일 축구경기 · 프로경기 개막전 및 결승전 등 행사장 내 · 외 상호충돌 · 폭력사태가 우려되거나 폭파 협박 등 위험성이 높은 경우
 - 주최 측과 협조하여 팀별 응원단 출입구 · 좌석 분리 배정, 관중석 사이 안전요원 · 경력 배치, 완충지역 형성 등 충돌 방지
 - 경기장 폭파 협박 등 테러 위협 · 첩보 입수 시 특공대 · 탐지견 지원, 철저한 행사장 안전검측 후 취약지역에 안전유지 경력 배치
 - ※ 필요시 휴대품 검색을 위한 탐지기 설치 · 출입자 휴대품 검색 실시, 전화협박범 검거를 위한 추적장치 설치 · 가동 등 조치

○ 도로 이용 체육경기 · 행사

- 집결지 경비(집결지가 경기장 이외 별도 야외에 마련된 경우)
 - 잡상인 등 통제, 진입로 확보 혼잡방지
 - 혼잡 예상지 경력 선점, 질서유지 및 안전사고 예방
 - 남 · 여 탈의실, 안내본부 등은 주최자와 협조하여 도난 방지

- 주취자·노숙자 등 행사 방해자 출입 차단
- 혼잡상황을 이용한 치기배 등 범죄 예방 활동 강화
- 출발지·도착지 경비
 - 통제선 설정, 혼잡질서 유지 및 교통관리
 - 경기장 개방 출입문 경력배치 질서유지(출발·도착지가 경기장으로 동일할 경우)
 - 대기 시 무단횡단 등으로 인한 교통사고 예방(출발·도착지가 다르고, 야외일 경우)
 - 출발 시 등록·일반 선수 분리, 병목현상으로 인한 안전사고 방지
 - 심판진·보도진 등 관계자 외 출입통제
 - 가족 등이 관중석에서 운동장 트랙으로 뛰어내리거나 진입하지 않도록 통제 철저(출발·도착지가 경기장으로 동일할 경우)
 - 참석자 및 차량혼잡 예상지 교통 선점배치, 교통 관리
 - 주요 인사 참석 시 동선 확보 및 신변안전 확보
 - 치기배 등 범죄예방 활동 전개
 - 예비대 확보, 우발사태 즉응 대처
- 연도 경비
 - 원칙적으로 연도경비는 미 실시, 불가피한 경우 주최 측 안전요원 최대한 확보한 후 경력 배치(경력 최소화)
 - 구간별·경찰서별 책임간부 지정 책임경비 실시
 - ※ 서별 실정에 맞게 지구장·분구장·조장 등 운영
 - 연도 코스에는 주최 측에서 허가된 심판진·보도진만 출입 허용, '행사 진행' 스티커 부착차량만 통행허용
 - 선수 교대지점 경력 배치, 안전공간 확보
 - 횡단보도·육교·교차로·골목길 입구 경력 배치, 돌출 장애물 차단
 - 공사장 등 취약 개소 경력 배치, 안전사고 미연 방지
 - 버스정류장·지하철역 주변 등 인파 혼잡 지역은 폴리스라인 활용, 차도진입 예방·질서유지

- 차량·오토바이·자전거·손수레 등 장애물 돌출 예상지점 경력 선점 배치, 안전사고 및 경기 방해요인 예방(원거리 우회조치)
 - 최종선수 도착 시까지 구간별 통제구역 확보
 - 2개 이상 지방청이 겹치는 경우, 지방청간 인수인계 철저
 - 경찰서별 예비대 확보 우발사태 대비
- 교통 관리
- 집결지·출발지·도착지 주변 교통관리
 - 집결·출발지점 교통통제 및 우회조치
 - 주변도로 교통 선점배치, 불법 주·정차 사전예방 및 소통·안전 위주 관리
 - 참가자 차도보행·점유 및 무단횡단 예방, 교통사고 방지
 - 참가 차량은 지정주차장으로 신속하게 유도, 질서유지
 - 도착지점 주요 교차로 교통 배치, 소통관리
 - 연도 교통관리
 - 경찰서별 책임관리
 - 마라톤 구간 사전 기동순찰 실시, 안전 확보
 - 구간별·시차별 교통통제 및 가변차로 운용
 - 통과 시간대별 교통량에 따른 탄력통제로 시민 불편 최소화
 - 교차로·U턴·좌회전·합류지점·차량통행 골목길 등 취약지점 교통 배치, 안전유도
 - 견인차 배치, 불법주차 등 소통장애요인 사전 제거
 - 주최 측 선구차량과 함께 싸이카로 주자 대열 제대 편성·운영
 - 인근 아파트 단지·주거지 등에 입간판·현수막 및 전단지 배포 등 사전 홍보활동 강화

2. 주요 사례별 착안 사항

- 관람객 수가 경기장 적정 수용규모를 초과하지 않도록 지도
 - '02. 7. 13 포항 스틸야드에서 열린 「포항·부산 프로축구」에서 경기장 최대 수용 가능 인원인 2만5천명을 넘는 2만8천여 명의 관중 입장
- 관람석·출입로 분리 등 응원단 간 충돌 방지 지도 및 조치
 - '01. 7. 28 수원 종합운동장에서 열린 「수원·대전 프로축구」에서 수원팀이 결승골을 넣자 흥분한 대전팀 응원단이 집단 폭력을 행사하며 충돌하여 사고 발생(부상 수명)
 - '90. 8. 27 잠실야구장에서 열린 「LG·KIA 프로야구」에서 경기 도중 양 팀 응원단 1만여 명이 경기장에 난입하여 집단 폭력 등 충돌하여 사고 발생(부상 10여 명)
- 경기장 내 폭죽 등 위해물품 반입 차단 및 사용 금지 지도
 - '14. 5. 1 광주 챔피언스필드에서 열린 「KIA·SK 프로야구」에서 경기 도중 관중이 금지된 취사행위를 하여 응원단상에 화재 발생
 - '03. 11. 6 대구 시민운동장에서 열린 「대구·안양 프로축구」에서 고교생 1명이 사제 폭죽을 만들어 터뜨리다 손가락 절단·실명
- 선수단·심판진 등에 대한 위해 방지 지도 및 조치
 - '14. 4. 30 광주 챔피언스필드에서 열린 「KIA·SK 프로야구」에서 경기 도중 술취한 관중 1명이 경기장에 난입하여 심판을 폭행
 - '13. 10. 6 안양 종합운동장에서 「안양·충주 프로축구」 경기 종료 후 안양팀 응원단이 충주팀 선수의 골 세레모니에 항의하며 3시간 동안 충주팀 선수단을 가로 막고 농성
 - '03. 9. 21 수원 종합운동장에서 「수원·울산 프로축구」 경기 종료 직후 경기 결과에 불만을 품은 관중 1명이 경기장으로 난입하여 울산팀 코치 폭행
- 코스 이탈 등 없도록 안내·유도요원 운영 철저 지도
 - '01. 11. 18 울산에서 열린 「울산시장배 단축마라톤」에서 안내요원을 배치하지 않아 출전자 700여 명이 지정코스 이탈

- '98. 3. 29 경주에서 열린 「동아마라톤대회」에서 유도요원들 실수로 공인코스 이탈
- 교차로·골목길 등 안전요원·경력 배치, 차량 등 돌출 방지 조치
 - '02. 3. 18 서울에서 열린 「동아마라톤대회」에서 경사로에 주차된 차량이 마라톤 코스로 밀려 내려오는 것을 발견하고, 선두에서 에스코트하던 교통 경찰관이 오토바이를 차량 밑으로 집어넣어 차단
 - '05. 10. 2 광주에서 열린 「광주정신 계승 마라톤대회」에서 마라톤 대열에 갑자기 끼어든 승용차에 부상자 1명 발생
- 구간·시간대·교통량별로 탄력적인 교통통제, 시민불편 최소화
 - '05. 3. 13 서울에서 열린 「국제마라톤대회」 코스가 주머니 모양으로 설계되어 올림픽 공원 부근 차량 수백여 대가 약 2시간 동안 고립
- 날씨 등 감안, 일정·코스 등 변경 또는 사전홍보 철저 등 지도
 - '09. 10. 19 인천에서 열린 「인천대교 개통기념 걷기대회」가 폭우·강풍주의보에도 코스를 변경하여 강행되었으나 코스 변경에 대한 홍보가 부실하여 3만여 명의 참가자들이 당초 위험한 코스로 진행
 - '02. 6. 23 서울에서 열린 「한강건너기 대회」가 당일 새벽부터 비가 내려 수영하기에 추운 날씨였음에도 강행되었으나 충분한 구조요원 없이 진행되어 사상자 발생(사망 1명)



1. 유관기관 협의

- 통상 국제회의는 특별법·대통령령 또는 대통령·총리 훈령 등에 정부 준비위원회·준비기획단 등을 정하고 있으며,
 - 국제경기대회는 특별법 또는 「국제경기대회 지원법(12. 5.23 제정)」으로 대회 조직위원회 및 정부 지원위원회 등을 규정
 - ※ G20·핵안보정상회의 등 대규모 국제회의는 대통령경호실장, 올림픽·아시아경기대회 등 대규모 국제경기대회는 국정원장이 경호·안전대책기구 또는 대테러·안전대책기구의 장을 맡은 사례가 있음
- 국제회의 또는 국제경기대회를 주최하는 중앙정부부처·조직위원회 주관으로 행사 진행 및 안전 관련 유관기관 회의를 개최하는데
 - 통상 경찰청 또는 지방경찰청에 행사장 및 숙소 내·외곽 경비, 교통관리, 외빈·선수단 경호 등에 관한 협조 요청
 - 경비·경호 범위·수준, 경력지원 규모 등 세부사항을 논의하면서 동원경력 숙영·급식비·임차료 등 안전예산도 협의
 - ※ 널리 알려진 대규모 국제행사의 경우 경찰이 독자적 안전예산을 확보하기 위해 노력하고 있으나, 소규모 국제행사는 주관부처가 자체 안전관리인력 및 경찰 안전예산을 충분히 확보하도록 사전단계부터 협의
- 경력 지원이 필요한 경우, 주관 부처·경찰 및 유관기관 업무 분담을 최대한 구체화하고,
 - 행사 기간, 참가자 수, 주요인사 참석 여부, 행사장·숙소 개소 수 등을 종합 판단, 필요최소한의 경력·장비를 산출하여 효율성 확보

2. 경찰 종합상황실 운영

- 행사 성격·규모에 따라 지방청 또는 경찰서 단위 종합상황실 또는 경비대상별 경찰 CP 편성·운영, 구역별 담당지휘관 무선망 구축
- 내·외빈 등 주요인사 동향, 주요 사건·사고 등 행사 관련 상황을 처리하고, 보고·통보·하달 임무 수행
- 부책 지휘관은 지구장·분구장 및 각 블록·출입문별 근무자에게 무전기를 지급하고, 경찰부대는 자체무전기 활용
- 기능별 합동으로 상황 유지하고, 유관기관과도 긴밀한 협업체계 구축

3. 사전 안전 활동

- 안전 검측
 - 종류별로는 ▲유관기관·전문가 합동 안전검측 ▲경찰 자체 안전검측 ▲일제수색 등으로 구분 실시
 - 대상별로는 ▲회의장·경기장 등 행사장 ▲외빈 및 선수·기자단 등 숙소 ▲참가단 이동 연도 ▲행사 이용 차량 등에 대해 실시
 - 등록카드·비표 등을 활용, 인적 위해요소를 특별 관리하고, 위해물품 매설·부착 가능 장소는 검측 후 봉인 조치, 안전 확보
 - 전문가·특공대·탐지견 및 최신 검측장비 등 활용, 천정·바닥·벽면·전기·환풍장치·집기류·승강기 등 제반 시설에 대해 실시

〈 대상별 안전검측 실시 요령 〉

- 행사장 관련 시설 및 숙소 등
 - 천장 내부
 - 랜턴·거울·소형 쌍안경 활용, 각종 배관 및 화재감지기 검측
 - 스피커, 전등 검측(올라갈 수 있는 곳은 올라가서)
 - 이상 배선은 끝까지 확인
 - 불필요 물건(강통 등) 전부 제거 및 천장 등 취약 개소 봉인 조치
 - 출입구, 바닥, 벽면
 - 출입구 개·폐장치 및 소화전, 압력계 등 개방 검측
 - 바닥 벽면에 은닉 설치한 폭발물 등 위해 물질 설치 여부 확인
 - 최근 개·보수 장소 중점 확인
 - 전기 기구 및 각종 전기 배선 안전도 검측 및 이상한 배선은 끝까지 추적 확인
 - 냉·난방 및 환풍 장치
 - 완전 분해 정밀 검측후 봉인 조치
 - TV, 화분, 벽거울, 벽시계 등 실내 각종 가구 및 계기
 - 이동 가능한 화분·꽃병·TV 등에 대해서는 그 물건의 양면에 소형 봉인지를 붙여 교체 방지(화분 및 꽃꽂이는 반드시 냄새를 맡아보고 검침으로 검측)
 - 전선 피복이 벗겨지거나 연결 배전판 등이 훼손된 경우 중점 확인
 - 관람석 및 회의실 등 의자
 - 의자 하부 위해물질 설치 여부
 - 의자 바닥에 압핀, 핀 등이 꽂혀 있는지 여부 확인
- 승강기
 - 기계 작동상태, 환기상태, 비상통신상태, 비상전원, 내부 조명도 등 승강기의 안전도 검사 및 검측 후 봉인조치(전문가 대동)
 - 내부, 천장 및 상·하부 폭발물 등 위해물질 설치여부 검측
 - 승강기 기계실 내부에 폭발물 등 위험물 설치여부 및 승강기 케이블 안전도 검사
 - 승강기 이동시 기계 마찰음 발생 시 확인
- 현관, 복도, 비상계단, 기타통로
 - 출입문 고장여부 확인 및 개폐장치 점검, 불필요한 출입문 시정
 - 복도, 천장, 벽, 환기장치, 화분, 벽시계, 각종 기구 등 정밀검측

- 보일러실, 전기실, 공조실
 - 내부의 천장벽·바닥·지하·각종 기계 등에 폭발물 등 위해물질 은닉 및 설치 여부 점검
 - 보일러 상용연한 경과여부, 전기실의 퓨즈박스, 공조실의 각종기계, 전선장치 확인 및 냉각수 등 안전도 조사
 - 석유, 가스유출 및 누전여부 및 인화성 물질 또는 노후전선 방치 여부
- 화장실 및 옥상
 - 천장, 벽, 바닥, 냉·난방 및 환풍장치 등의 정밀 검측
 - 저수통, 변기 작동상태 점검 및 봉인 조치
 - 옥상통로 봉인
- 휴지통
 - 중요 취약개소 불필요 휴지통 제거 조치
 - 매 30분마다 오물제거 확인
- 음료수 판매대
 - 내부 및 후면 공간 확인
 - 주변 휴지통 점검(매 30분마다 오물제거)
- 주방
 - 냉장고, 식품 저장고, 취사기계 점검
 - 사용연료 확인 및 연료기구 저격 여부 조사
 - 가스관 등 각종 배관 점검
 - 통풍, 환기시설 적정여부 및 소화기구 적정여부 점검
 - 위험연료 취급자 적격여부 및 신상 파악
- 차량 검측
 - 보닛 개방, 엔진부위 점검
 - 트렁크 내부, 실내시트 하단부 점검
 - 차량 검측경 활용, 유류탱크 엔진 하단부 등 폭발물 설치여부 확인
 - 전기장치 점검 및 시동 후 차량 움직여서 점검
- 마라톤·경보 등 코스 및 참가단 이동 연도
 - 하수구, 맨홀, 공동구, 병커 등 검측

- 덮개 개봉전 : 하수구, 맨홀 등 덮개 주변 안테나 등 설치여부 확인
- 덮개 개봉후 : 가능한 최대 진입, 사다리, 랜턴, 거울 등 활용점검
- 연도 주변 하수구, 맨홀, 전신주, 변압기, 공중전화박스, 우편함, 지하철, 환풍기, 가로등 등 검측
- 연도 주변 주유소, 가스 충전·판매소 등 위험물 취급소 안전검측
 - 연도 주변 방치차량, 시설물 견인 조치
 - 청소부 등 시설종사자 안전검측요원화, 이상물체 발견시 신고체제 유지
 - 연도 주변 공사건물, 도로공사장 안전검측

○ 안전 유지

- 안전 검측 실시 이후 또는 동시에 핵심·중요 안전구역에 단계적으로 경력을 배치하여 행사 전까지 안전 확보
- 취약지에는 고정 근무조 및 순찰조 운용 등으로 위해요소 반입을 차단하고, 상시 출입자·장기 투숙자 특이동향 유무를 파악·관찰
- 필요시 안전 유지 단계부터 MD를 설치·운용하고, 자체 경비원을 최대 동원하여 주·야간 협력 경비 실시

〈 대상별 안전유지 실시 요령 〉

○ 행사장, 숙소, 본부호텔, 공·항만

- 폭발물 등 위해물 설치여부, 각종 기구의 상태 점검 및 안전확보
- 담당구역 내 출입자 및 배회자, 검수자 검문검색
- 안전유지 기간 중 단일 출입구 지정 운용
- 현관, 복도 등에 비치된 화분대, 쓰레기통 등 교체방지
- 봉인지 훼손여부, 분수대 물속에 이물질 투기 및 은닉여부 감시
- 방치물 발견 시 충격을 주지 말고 세심히 관찰, 보고 후 조치
- 비표 착용여부 철저히 확인 후 통과조치
- 행사장, 숙소 진입로, 승·하차장, 나무 위, 휴지통, 화분 등 각종 시설물에 대하여 폭발물 등 위해물질 설치여부 확인 후 안전확보
- LPG가스 또는 도시가스 누출 징후가 있는 경우 즉시 CP에 보고

- 성화봉송·마라톤 등 도로경기 및 행사 참가단 이동로
 - 참가단 이동 연도 양측 적정 거리내 안전유지
 - 연도 주변 하수구, 맨홀, 전주, 변압기, 공중전화부스, 우편함, 지하철 환풍기, 가로등에 폭발물 또는 위해물질 설치여부 점검
 - 연도주변 위험물취급소(주유소, 가스충전소, 판매소) 안전점검
 - 공사장 배치 근무자는 신원조사 후 작성된 인부 명단과 실제 작업자와 대조, 상이자는 작업장 격리 및 출입통제
 - 통로보수, 전기, 수도공사 등 연도 사용 시 모든 공사는 공사 시작부터 종료 시까지 입회 확인
 - 기존 지형지물 변경여부 확인(녹지대, 보도블럭 등)
 - 연도별 방치차량 확인 및 취약고층건물 감시체제 유지

4. 행사장 경비

- 국제회의 : 경호·테러 위해요소 차단에 중점
 - 행사 전 주최자·시설주와 협조, 취약점을 보완하고 행사 직접 시설(회의장·숙소·만찬장 등)에 대한 안전관리 책임 부여
 - 경력 운용 시 3선 경비 개념을 적용, 1선부터 단계별로 경력 배치 하고, 원거리부터 위해요인을 차단할 수 있도록 조치
 - ※ 통상 ▲1선은 회의장 등 내부 ▲2선은 회의장 등이 위치한 건물 및 인접 부지 ▲3선은 주요 목 지점·임시검문소 등의 연결선으로 구성
 - 특히, 주 출입구·비상계단·엘리베이터 및 차량 승·하차장 등에는 보안인력 고정 배치 및 MD·X-ray탐색기 운용(필요시) 등 통제
 - ※ 차량검문조 운용 및 차량방호벽 등 설치, 강습차량·테러 용의차량 등 검문검색 및 진입 저지
- 국제경기대회 : 테러 위해요소 차단 및 질서유지에 중점
 - 대회 전 주최자·시설주와 협조, 취약점을 보완하고 대회 직접 시설(경기장·숙소 등)

에 대한 안전관리 책임 부여

- 출입문 및 월담이 용이한 구역에 경력·안전요원 배치, 출입차량·인원 선별 검문 실시 및 위험물질 반입 차단 등 입장 질서 유지
 - ※ 반입 금지 물품 사례 : ▲주류 ▲칼·병·캔·돌 등 위해 물품 ▲화약·폭죽·폭음탄·연막탄 등 질서혼란 물품 ▲정치적 문구·그림 등
- 관람석은 블록별 담당구역 지정·배치, 이동통로 확보 등을 통해 경기장 진출·위해물질 투척행위 등 돌출행동 차단
- 경기장 직통 입구에는 예비대 운용 및 필요시 배면근무 실시, 경기장 난입 등 돌출행동 차단

5. 숙소 경비

- 투숙인사 중요도·출신국·위해가능성 등에 따라 등급을 분류하고, 경력 고정배치 및 거점·연계순찰 등 탄력적으로 경력 운용
 - ※ 경호대상 이외 주요인사 신변보호 시 ▲주최 측·조직위 협조요청 ▲대상자 명시적 의사 등 사전 확인, 불필요한 경력배치 및 경호 활동 지양
- 숙소 주변 112순찰 및 외사·정보·보안활동 실시, 외국인 상대 범죄 예방 및 참가자 대상 테러 등 위해정보 수집

6. 공항 경비

- 외사·정보·보안활동 강화, 국제 테러분자 및 상습시위대·홀리건 등 돌출행동자 등 국내 잠입 사전 차단
- 경찰특공대·탐지견을 배치하여 공항 내·외곽 순찰 및 위해물품 색출, 공항경찰대를 운용하여 외빈 신변보호 및 영접·차량 의전 등 제공

7. 참가자 신변보호

- 신변보호 대상으로 선정된 요인은 근접경호 실시(1~2명), 선수단은 필요시 선수단 신변보호대(조)가 차량 동승 또는 추수 등으로 보호
- 경호대상자 이외 신변보호 요청자는 중요도·위해가능성 등을 검토하여 필요성이 인정되는 경우 예외적으로 신변보호대(조) 편성

8. 관광 및 부대행사

- 필요시 정상급 국제회의의 경우 3선 개념으로 경비하고, 국제경기대회는 행사장 주변 정·사복 근무자 배치, 순찰 등 위해요인 차단
- 112타격대 즉응 출동태세 확립, 우발상황 신속 대처

9. 교통관리

- 필요시 지방청·경찰서별로 전담 교통관리본부를 편성·운영하고, 행사장·숙소·일반교통관리대 및 기동순찰대 등으로 구분 실시
- 주요인사, 내·외빈, 선수단, 심판진 등 이동 시 등급별로 경력 규모에 차등을 두고 에스코트 실시
 - 취약국 인사 탑승차량 및 각국 참가단 단체이동 차량 에스코트는 위해 우려 등 필요한 경우에만 실시
- 행사장 진입로 및 이동로(숙소→행사장) 주요 교차로 등 주요 지점 교통요원 배치 및 구간별 시차제 교통통제 실시, 소통 위주 관리

- 행사장 주변 행사차량(셔틀버스) 주·정차 공간 확보, 단체인동 편의제공 및 불법 주·정차 차량 견인조치, 위험요소 사전 제거
- 필요시 유관기관과 협조, 차량 부제 실시 여부 검토 및 도로교통 환경 일제 정비·시설 보강
 - ※ 부제 운행만으로 교통량 감소 효과가 적을 경우, 대중교통 운행 확충 등 강구
- ▲교통통제 및 대중교통 이용 사전홍보 ▲BIT(Bus Information Terminal) 시스템·문자전광판 활용 정보제공, 시민 불편 최소화

10. 우발 대비

- 행사장·숙소 등에 적정 예비대(통상 근무복) 배치, 행사방해·신변위협·기습시위 등 우발사태 대비 및 112타격대 출동태세 확립
- 우발 상황에 대비하여 소방·가스·전기 등 유관기관 비상연락체제 구축, 인근 종합병원 지정 등 대비
- 참가단·선수단 등에 대한 위해상황
 - 최초 발견자가 상황실·인접 근무자 등에게 상황 전파·지원요청 후 휴대장비로 신속하게 진압하고, 필요시 선수·관중 등 대피 조치
 - 사상자 긴급구호 조치 및 차량 이용 도주 시 차량번호·차종 등 기록 및 보고·전파
- 난동·난입 경기방해 등 집단사태
 - 인접 근무자와 협력하여 신속하게 저지하고, 상황실 등에 보고 및 예비대·타격대 등 지원 요청, 채증·증거품 압수 및 행위자 검거
- 정치·종교·민족갈등 및 흥분 등에 따른 선수단·응원단간 충돌
 - 예비대·타격대 즉시 동원, 초기 단계부터 격리 조치하고, 사상자 발생 시 긴급구호 조치

○ 화재·정전 등 발생

- 소규모 화재 시 소화기·소화전으로 발화 초기 신속 진화, 대규모 화재 시 소방 지원 요청 및 참가자 대피 조치 등 인명피해 방지
- 정전 시 상황실·주최자·시설주 등에게 연락, 예비 발전시설 가동·안내방송 실시 등 조치하고, 참가자 등 동요가 없도록 안내



제 04 장

위험요소별 착안 사항

- 제1절 시간적 위험 요소
- 제2절 장소적 위험 요소
- 제3절 재료적 위험 요소



1. 위험 요인 및 대상 행사

- 야간 행사는 참가자의 재미·흥미를 위해 빛, 불, 소리, 기마·거리행진 등을 많이 활용
- 해맞이 축제, 불꽃 축제, 빛의 축제, 유등 축제, 별빛 축제, 벚꽃 축제, 야간 콘서트 등

2. 착안 사항(유관기관 협조)

- 야간 행사는 시야 확보가 어려워 기상변화 등 특이상황 발생 시 참가자 대피 과정에서 대규모 안전사고로 이어질 우려가 있으므로
 - 행사 계획 시부터 충분한 대피 공간 및 진·출입로 확보
- 야간 행사 종료 시 귀가를 서두르는 많은 인파가 동시에 몰려나와 무단횡단, 교통혼잡 등이 우려되므로
 - 일정 규모 인원을 단계별로 끊어서 해산시키고, 주변 통행 차량을 서행시키는 등 교통 관리 실시
- 야간 행사장 내 야시장·노점상 난립은 대규모 참가자의 이동 동선 장애물로 작용, 안전 사고 요인이 될 수 있으므로
 - 참가자들의 주요 동선에는 노점 등 설치를 제한하고, 지역특산물 판매장·야시장·노점상 설치 장소를 별도 마련
- 해맞이축제·불꽃축제 등 좁은 공간에 많은 인파가 몰리는 행사는 사전예약제 실시 등 적정 인원이 참여할 수 있도록 사전 대책 강구



1. 산

- 위험 요인 및 대상 행사
 - 산악지역 행사는 갑작스러운 기상변화에 따른 대처가 곤란하고, 야간 산악행사는 경계선 등을 인식하지 못해 낙상사고 등 우려
 - 마운틴페스티벌, 단풍 축제, 억새 또는 달집태우기, 철쭉제, 암벽·빙벽 등반대회, 산악마라톤·자전거 대회 등
- 착안 사항(유관기관 협조)
 - 되도록 일몰 전까지 행사를 종료하고, 야간까지 이어지는 행사는 야간 조명계획, 행사 종료 후 이동계획 등 별도의 안전대책 강구
 - 일기 예보 확인, 돌풍·집중호우·태풍·폭설 등 갑작스러운 기상변화에 대비하여 긴급대피처 마련, 복장·준비물 공지 등 조치
 - 행사장 주변 암반지역·경사지 및 산사태·눈사태·낙석 등 위험지역 유무 사전점검, 위험표지판·출입통제선 등 설치
 - 낙상·낙석·낙뢰·탈진 등 산악 안전사고에 대비하여 참가자 대상 사전 안전교육 실시
 - 지형적 요인·입목 등으로 산에서는 시야가 좁고 정보수집이 곤란하므로 행사장 평면도·동선·긴급상황 대처요령 등 안내장 배포
 - 암벽·빙벽 등반대회 시 훈련기관(암벽·등산학교 등)에서 교육을 이수하거나 유경험자로 참가자 범위 한정

2. 눈 · 얼음

- 위험 요인 및 대상 행사
 - 겨울철 눈 · 얼음 등을 활용한 행사는 눈썰매 등 접촉 사고, 얼음판 붕괴에 따른 익사사고 등 우려
 - 눈꽃 축제, 빙어 축제, 동장군 축제, 겨울바람 축제, 산천어 축제, 동계 민속예술 축제 등
- 착안 사항(유관기관 협조)
 - 얼음판 붕괴 시 대형 사고로 이어질 수 있으므로 매일 결빙 상태 확인, 숨구멍이나 손상된 곳은 위험표지판 · 출입통제선 등 설치
 - 행사장 이외 얼음판에는 출입금지 구역을 설정하고, 슬로프 주변에는 안전펜스 · 그물망 등을 설치
 - 얼음판 결빙구간에 일정한 간격으로 구획을 만들어 일정규모 이상 인원이 한 곳에 모이지 않도록 조치
 - 얼음 낚시터 행사는 안전 확보를 위해 일정한 간격으로 타공하고, 타공 지름이 20cm를 초과하지 않도록 주최자 지도 · 점검
 - 슬로프 길이 · 경사도를 적정하게 하고, 슬로프에 요철 없이 평탄하게 정리하도록 주최자 지도 · 점검
 - 눈썰매 탑승자들은 적정한 시간 간격을 두고 출발시키고, 눈 · 얼음썰매 이용 시 안전헬멧 착용, 아동은 보호자와 함께 이용 조치
 - 행사장 출입구에는 사고예방 안내간판을 설치하고, 안내방송 실시



1. 불 · 꽃불

○ 위험 요인 및 대상 행사

- 불을 사용하는 행사는 돌풍에 따른 화재 · 산불, 꽃불재료를 사용하는 행사화재 · 폭발사고 등 우려
- 세계 불꽃축제, 달집 태우기, 억새 태우기, 정월대보름 들불 축제, 달맞이 행사, 연등 축제 등

○ 착안 사항(유관기관 협조)

- 건조 · 강풍주의보가 동시에 발령되는 때에는 화재 발생 가능성이 높으므로 행사 축소 등 특별한 대책 강구
- 행사 중 바람이 풍속 5m/s 이상 강하게 불거나 돌풍 등으로 현저하게 위험하다고 판단 되면 기상상태가 좋아질 때까지 행사 중단
- 산지에서 불을 사용하는 행사의 경우 사전 물뿌리기 · 가연성 물질 제거 · 방화선 구축 · 긴급 대피처 마련 · 안전통로 확보 등 조치
- 꽃불류 운반 · 저장 · 사용에 있어 「총포 · 도검 · 화약류 등 단속법」 준수 여부 감독
- 꽃불 발사대 주변에는 참가자, 발사궤도 상공에는 비행물체가 접근하지 않도록 통제, 낙하지점에는 개활지 등 안전한 장소로 설정
- 꽃불 행사는 소음이 심하므로 영아 · 애완동물 등을 데리고 오지 않도록 사전교육 · 홍보 실시

2. 가스

- 위험 요인 및 대상 행사
 - 가스 사용 행사는 설치·사용·관리 부주의, 가스시설 노후·불량, 안전관리 수칙 미준수 등으로 폭발사고 등 우려
 - 애드벌룬을 사용하는 각종 행사, 키조개·대하·쭈꾸미 축제 등 가스사용이 빈번한 먹거리 행사 등
- 착안 사항(유관기관 협조)
 - 애드벌룬 운용 시 값싼 수소가스 대신 반드시 헬륨가스 사용, 행사 완료 후 즉시 철거
 - 애드벌룬이 가스 부족, 강한 바람 등으로 인근 시설물에 접촉하지 않도록 단단히 고정하고, 아이들이 매달리지 않도록 접근 통제
 - 가스사용은 구역별로 구획하여 사용토록 하고, 가스를 사용하는 개별 노점에 대해서는 의무적으로 소화기 비치 조치
 - LPG 용기 설치 시 용기가 넘어지지 않도록 체인·받침대 등으로 고정하고, 노점 내부에 용기를 보관·사용하지 않도록 지도·점검
 - 가스공급자는 한개 업소를 선정·공급·안전관리까지 일원화하고, 반드시 공급자를 통해 LPG 용기 설치·교체·점검 실시토록 조치
 - 행사기간 중 가스시설의 불안전 설치 및 가스용기 직사광선 노출 사례가 없도록 수시 점검



부록

- 제1절 행사 안전관리계획 표준안
- 제2절 교통통제 등
안내방송 · 홍보 문안
- 제3절 안전사고 등 사례
- 제4절 '13년도 다중운집 행사 현황
(경력배치 기준)

9. 행사 일정

일 자	시 간	장 소	행사내용	비고
	: ~ : (분)			
	: ~ : (분)			

※ 공연·행사가 여러 가지인 경우, 각 공연·행사별로 구분 작성

※ 주요 출연자(연예인 등) 공연 계획

- 일 시 : 년 월 일(: ~ :)
- 장 소 :
- 출연자 :

10. 행사장 장소 및 시설물 여건

- 배치도 및 평면도

1. 배치도 및 층별 평면도는 행사장별로 구분 첨부

2. 행사장 내에서 종합안내도, 무대·조명·스피커·촬영대, 좌석배치도, 관람객 진·출입구, 관리자·안전관리요원 배치, 비상시 안내로, 울타리, 출연진 출입구, 소방차·응급차량 진·출입구, 불꽃놀이 장소, 소화기 배치 등 위치 표시

- 위치도

※ 출제장 주변 주요 도로·건물·위험물·공사현장 등 표시

II. 안전관리계획

1. 행사장소 및 시설물 관리조직 및 관리자 임무

- 관리조직

- 총괄 책임자 : 성명(전화번호<휴대폰> :)

- 위치·임무별

위치별·임무별	책임 관리요원	전화번호

※ 장소·시설 등 위치별 주최 측 관리자 조직 기재

- 관리자 임무

위치별·임무별	책임	관리요원	전화번호

2. 비상 시 취해야 할 조치사항 및 연락처

유형별	조치 사항	책임자(전화번호)
신고	○○지자체 (성명·전화번호) ○○경찰서 (성명·전화번호) ○○소방서 (성명·전화번호)	홍길동(전화번호)
협의·결정	위와 같음	홍길동(전화번호)
안내	○○안내소 (성명·전화번호)	김갑돌(전화번호)
대피유도	○○구역 (성명·전화번호) ○○구역 (성명·전화번호)	홍선생(전화번호)
화재진압	안전관리요원 0조 투입 자체 진화 후 ○○소방서 (성명·전화번호) 인계	박선생(전화번호)
응급의료	○○구급차 (성명·전화번호) ○○병원 (성명·전화번호)	김선생(전화번호)

유형별	조치 사항	책임자(전화번호)
차량·관람객 통제	<ul style="list-style-type: none"> ○ ○경찰서 (성명·전화번호) ○ ○소방서 (성명·전화번호) 	황선생(전화번호)
○○○ 등		

※ 화재 또는 사고, 재난 발생 징후가 있거나 발생되었을 경우, 비상 시 관람객 안전을 위해 취하여야 할 사항을 항목으로 구분하여 상세하게 기재

3. 화재 예방 및 인명피해 방지 조치사항

○ 화재 예방

- 행사 전

※ 화재 위험성 및 소방시설 현황 숙지, 안전사항 준수

- 행사 중

※ 대피통로 숙지, 연기가 발생하지 않는 통로로 안내, 출구별 대피 유도 요원 지정

- 안전점검

※ 화재위험 또는 사전 안전점검 실시

- 소방 안전교육 및 소방시설 사용요령, 인명대피 유도훈련 실시

○ 인명피해 방지 조치사항

- 신고 : ○ ○기관(성명·전화번호), ○ ○기관(성명·전화번호)

- 대피유도 : ○번 출구 홍길동, ○번 출구 김갑돌 등

- 응급의료 : 자체 안전관리요원 투입하여 응급조치 후 이송, ○ ○구급차(성명·전화번호), ○ ○병원(성명·전화번호)

- 통제선 : ○ ○경찰서(성명·전화번호), ○ ○소방서(성명·전화번호)

- 안내홍보 : 안전관리요원 ○조(성명·전화번호)

- 화재진화 : 안전관리요원 투입하여 자체 진화 후 소방 인계, ○ ○소방서(성명·전화번호) 등

※ 화재 시, 정전 시, 가스누출 시, 붕괴 시, 응급환자 발생 시, 테러 발생 시 등 가상

하여 작성

○ 안전관리요원 배치계획

– 총괄 책임자 : 성명(전화번호<휴대폰> :)

– 위치별 배치

위치별	인 원	책임자(전화번호)	안전관리요원	교육이수 여부

○ 행사 취소 및 관람객 귀가에 대한 안내문안

○ 비상연락망

– 행사 주최 측

성 명	연락번호		임무 및 위치	비 고
	휴대폰	무선호출부호		

– 안전관리요원

성 명	연락번호		임무 및 위치	비 고
	휴대폰	무선호출부호		

- 유관 기관

기관별	성 명	전화번호		비 고
		사무실	휴대폰	

- 응급의료기관

기관별	성 명	전화번호		비 고
		사무실	휴대폰	

- ※ 1. 비고란에 구급차·인근병원을 표시하고, 응급처치실은 사전에 소방부서와 협의하여 편리한 장소를 정한다.
- 2. 중앙행정기관·지방자치단체 행사에는 119구급요원을 현장 배치하고, 민간업체의 행사에는 사전에 관련 기관 협의를 통해 민간이송업체·병원구급차 이용조치

○ 장소 및 시설물 안전점검 예정 시기 : 년 월 일

※ 안전점검 예정 시기는 공정별 또는 종합점검 예정시기 기재

4. 행사 안전관리 조치계획

○ 행사 사전 단계

- 일반사항

- ※ 위치 선정, 행사장 수용능력, 안전관리요원 배치계획
- ※ 안전사고 예방을 위한 유관기관·단체 참석현황 및 주요 임무
- ※ 안전사고 발생에 대비, 단계별 조치사항
- ※ 긴급상황 발생 대비 진·출입구 확보 대책
- ※ 불꽃놀이 등 위험물 취급안전 대책
- ※ 노점상 관리 및 위생 안전대책

- ※ 행사장 내외 주차 및 교통안전대책
- ※ 돌풍, 집중호우, 풍랑 이상기온 발생 대비 상황판단회의 개최
- ※ 기타 행사 특성에 맞는 단계·유형별 안전대책 마련
- 지역 안전관리위원회 개최
 - ※ 일시·장소 : 년 월 일 00 : 00, 장소
 - ※ 참석 인원 : ○○명(행사주최자, 지자체, 경찰서, 소방서 등)
 - ※ 주요 내용
 - 행사 참가인원 예측, 안전관리요원 규모·배치
 - 예상 문제점 해결방안 및 유사시 기관별 역할 분담
 - 재해대처계획 제출 등 법적 의무 이행여부 확인
 - 합동지도·점검 시기 등
 - ※ 참석자 명단

기관명	직위(급)	성명	전화번호	비고

- 지역 안전관리 민관협력위원회(지역 내 안전관리협의체) 개최
 - ※ 일시·장소 : 년 월 일 00 : 00, 장소
 - ※ 참석 인원 : ○○명(행사주최자, 지자체, 경찰서, 소방서, 전문가 등)
 - ※ 주 관 : 재난담당부서의 장
 - ※ 주요 점검사항
 - 시설물 : 주요 출입문, 무대 및 관중석, 기타 위험시설 등
 - 기 타 : 기타 위험요인 및 분야별 사전 지도·점검 항목 마련
 - ※ 참석자 명단

기관명	직위(급)	성명	전화번호	비고

- 합동상황실 설치·운영계획
 - ※ 운영 시간 : 00 : 00 ~ 00 : 00 (행사기간 내)
 - ※ 기 능 : 안전사고 등 긴급상황 발생 시 대응책 강구
- 주요상황 대내외 전달 및 대외기관 협력창구 역할
- 상황의 수집·관리·처리 기능 및 일일상황보고
 - ※ 구 성 : 행사주최자, 지자체, 경찰서, 소방서 등
 - ※ 야간 상황실 운영
- 근무시간 : 00 : 00 ~ 익일 00 : 00
- 근무인원 : ○○명
- 야간 행사장 안전조치 및 상황 기록·접수
- 종합 안내소 운영
 - ※ 운영 시간 : 00 : 00 ~ 00 : 00 (행사기간 내)
 - ※ 설치 장소 : 관람객 주요 진·출입구
 - ※ 주요 역할
- 행사장 내 시설물 및 각종 행사 안내
- 관광·교통·숙박 안내
- 미아 발생, 분실물·습득물 발생 신고·접수·보호(보관) 등
- 민원접수 관리 및 약자(노약자·어린이·장애우·외국인 등) 안내

- 행사 중
 - 관람객 입장
 - ※ 관람객 진·출입 동선 관리
 - ※ 출연진 보호 및 동선 관리
 - 유관기관별 조치사항
 - ※ 행사장 상황관리
 - 교통상황 관리요령
 - 안전관리요원 순찰실시 방법 등
- 행사 후
 - 행사 마무리
 - 가설 시설물 철거 및 주변 정리
 - 행사 중 안전관리 문제점 및 개선방안 마련 등
- 사고발생 시 조치사항(정부·지자체 주관 행사)
 - 재난안전대책본부 운영 : 설치·운영, 기관별 임무
 - 기타 사고유형별 조치, 초동조치, 응급구호, 상황보고·전파, 수습·복구, 마무리 및 홍보 등

예시

제19회 성산일출축제 안전관리계획(안)

I.

축 제 개 요

1. 행사명 : 제19회 성산일출축제
2. 기 간 : 2011. 12. 31 ~ 2012. 1. 1, (2일간)
3. 장 소 : 성산일출봉 일원(잔디밭 : 21,399m², 야외무대 : 224m²)
4. 축제주최·주관 : 성산일출축제위원회·성산일출축제준비위원회

구분	대표자	주소	전화번호	비고
주최/주관자	축제위원장 ○○○	서귀포시 성산읍 ○○○	010-	
총괄책임자	축제준비위원장 ○○○	서귀포시 성산읍 ○○○	010-	

5. 보험가입

구분	보험회사	가입액	지급액	지급조건
내 용	영업보상 및 근무자 상해보험 가입예정 : 2011. 12. 15일한			

6. 관람 예상인원 : 30,000명

- 1일 최고 관람인원 : 20,000명
- 1일 최고 관람시간대
 - 2011. 12. 31 23:00 ~ 24:00, 2012. 1. 1 05:00 ~ 08:00
- 최대 수용인원 : 35,000명

8. 매표방법 : 무료입장

9. 주요 행사내용

구 분	행 사 명	행사내용	비 고
대표 프로그램 (야간 프로그램)	해맞이 행사	· 일출봉 정상에서 일출 관람	
	성산일출봉 캐슬을 만나다	· 성산이 갖는 단어의 뜻과 부합되게 일출봉에서 레이저 등을 이용 레이저 아트쇼 공연	
	희망풍선 날리기	· 관광객 및 참여자가 풍선에 소망을 적어 연결한 후 일출봉 광장에서 희망을 날리는 행사	
	소망기원 달집태우기	· 한해의 아쉬움을 달집에 담아 성산일출봉 정상에서 내려온 불씨로 태우고 새해 희망 기원	
	희망의 불새! 천상 퍼레이드	· 유니콘 이용 하늘에서 불새 공연	
	불꽃놀이	· 새해 0시를 알리는 카운트다운과 함께 새해 시작을 알리는 화려한 불꽃놀이	

구 분	행 사 명	행사내용	비 고
대표 프로그램 (야간 프로그램)	그리운바다 성산포! 올레시인의 노래	· 성산포 '시비' 우체통에 담은 시중 우수작 선정 당선자를 초청 직접 시낭송 및 시상	
공연·체험프로그램	지역문화동아리 및 공연팀 축하공연	· 가는 해의 아쉬움과 새해의 설렘을 담은 지역 문화동아리, 도립예술단 등 공연	
	옷 많이껴 입기 기네스 도전	· 일정시간 안에 옷 많이 끼입기 스피드게임	
	제주 전통혼례 체험	· 외국인을 위한 제주의 밭타고 장가가는 전통혼례 체험	
	잔디썰매장	· 일출봉 천연 잔디를 이용 썰매장 시설 색다른 즐거움과 스릴체험	
	고구마 구워먹기	· 추운날씨를 잠깐이라도 따듯하고 그 옛날 추억을 회상하는 기회 마련	
	월동무 마을 체험	· 지역의 대표 특산물브랜드인 월동무를 이용 하여 제주 전통초가를 재현하고 그 안에서 빙떡을 직접 만들어보는 체험행사	
	추위의 대왕 선발대회	· 추위의 극복하는 프로그램으로서 얼음위에서 오래 견디기 선발	
best! 성산일출봉 얼음 조각 경연대회	· 7대경관 선정 기념 최고의 성산일출봉을 얼음조각으로 표현		
부대행사	바람의 언덕	· 바람이 많은 장점을 이용하여 일출봉 등산로 입구에 바람개비를 다양한 디자인으로 작품화하여 대형 포토존 설치	
	먹거리 체험장	· 7대경관 선정 축하기념 은갈치 등 지역특산물 시식코너 · 무료 만든 집에서의 빙떡 체험 · 액운을 물리치고 새해 희망기원 팔죽시식 · 부자기원 떡국 제공	

구 분	행 사 명	행사내용	비 고
부대행사	타로카드로 보는 해피콜 운세, 캐릭터 마카뎀인팅, 전통체험 음식점, 은갈치 등 무료 시식코너, 길거리 문학 공연, 7대경관 선정 기념 특산물 체험장, 캐릭터 포토존	<ul style="list-style-type: none"> · 다양한 작품의 조형물을 설치하여 관광객들 에게 즐길거리와 추위를 극복할 수 있는 체험관을 확대 운영하여 일출축제의 추억을 오래 기억할 수 있는 기회제공 · 지역 특산물 홍보를 극대화 하여 지역경제 활성화에 기여 	

10. 행사일정 : 2011년 12월 31일 ~ 2012년 1월 1일(2일간)

일자별	시 간	프로그램명	비고
12/31	15:00~16:20	거리행렬(길트기)	
	16:20~18:30	식전공연(지역문화동아리공연, 무사안녕 기원굿 퍼포먼스 관악부 공연 등)	
	18:30~18:35	개막식, 점등식	
	18:35~20:15	문화예술공연, 올레시인의 노래 난타얼쑤, 댄스공연, 지역가수 초청공연	
	21:20~22:30	관광객과 함께하는 체험공연, 미술공연 등 (추위의 선발대회, 옷많이 껴입기 기네스 도전)	
	22:30~23:20	7대경관 선정기념 초청가수 축하공연 best 성산일출봉 얼음조각 경연시상 등	
	23:20~23:45	하나아트 타악 퍼포먼스	
	23:45~24:00	새해메세지 전달, 설렘의 시간	
12/31	24:00~	새해맞이카운트다운, 소원기원 달집태우기, 불꽃놀이, 유니콘 불새 천상퍼레이드, 강강술래등	

일자별	시 간	프로그램명	비고
1/1	05:00~07:00	금줄커팅 후 일출봉 등정	
	07:00~07:38	일출기원제	
	07:38~	일출봉 정상에서 해맞이	
부대행사	상 설	성산일출봉 캐슬을 만나다, 바람의 언덕, 월동무 마을 체험, 잔디썰매장, best 성산일출봉 얼음 조각 경연대회, 캐릭터 포토존, 7대경관 선정 기념 특산물 체험장, 캐릭터 마카페인팅, 타로카드로 보는 해피콜 운세, 고구마 구워먹기 체험, 길거리 문학공연, 희망풍선 날리기,	

11. 공연 · 행사 · 지역축제장 장소 및 시설물 여건

□ 안내도

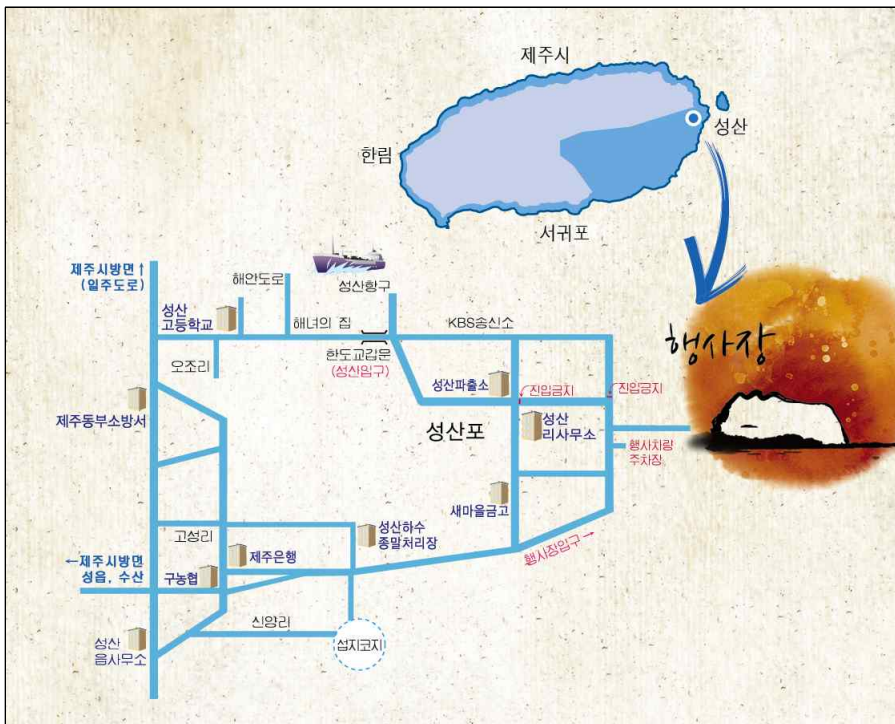

□ 시설물 규모 및 배치도

- 행사장 규모 : 잔디밭 21,399m², 야외무대 : 224m²
- 무대시설(트러스) : 18m×9m×7m
- 관람석 : 간의 의자 700개
- 몽골천막 : 50동(5m×5m)
- 달집(통나무) : 5m×5m×10m
- 잔디썰매장 : 30m×10m
- 바람개비 언덕 : 20m×10m
- 월동무 마을 : 7m×5m

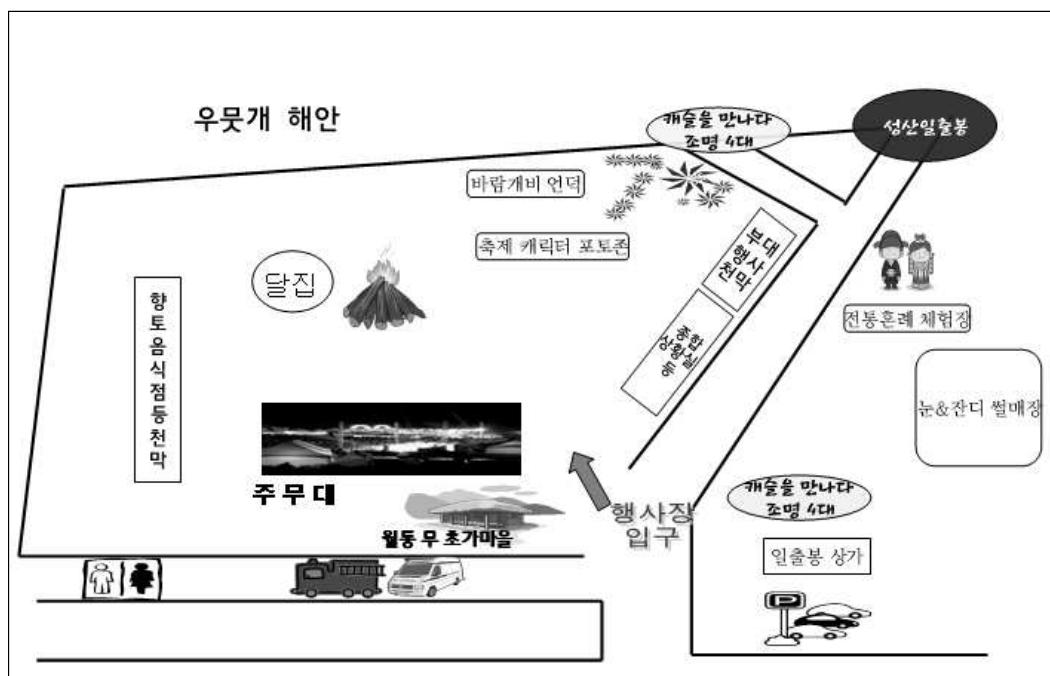

II. 안전관리계획

1. 시설물 관리 조직과 임무

□ 관리조직

- 총괄 책임자 : 축제위원장 ○○○ (010-),
준비위원장 ○○○ (010-)
- 행사장별 팀장 임무

행사장별	위 치	책임 관리요원	전화번호
종합상황실	행사장 입구	축제운영실장 ○○○	010-
무대 및 시설물	행사장 내	축제집행팀장 ○○○	010-
성산일출봉 등반로	성산일출봉 등반로	축제준비위원 ○○○	010-
일출봉 등반로 및 정상부근	일출봉 등반로	동부소방서 ○○○	016-
성산일출봉 정상	성산일출봉 정상	축제준비위원 ○○○	010-
해안변 위험지구	우뚝개동산	의용소방대장 ○○○	016-

□ 관리요원 임무

행사장별	임 무	책임자	전화번호
종합상황실 운영	<ul style="list-style-type: none"> · 안전종합 상황파악 및 응급조치 · 안전요원 근무상황 종합관리 · 행정지원 	<ul style="list-style-type: none"> ○○○ ○○○ ○○○ ○○○ 	<ul style="list-style-type: none"> 010- 016- 010- 010-
무대 및 시설물 관리	<ul style="list-style-type: none"> · 무대시설, 달집, 비람개비언덕 월동무체험관, 행사부스, 잔디썰매장 등 시설물 관리 	<ul style="list-style-type: none"> ○○○ ○○○ 	<ul style="list-style-type: none"> 010- 011-

행사장별	임 무	책임자	전화번호
성산일출봉 등반로 안전관리	· 성산일출봉 등반로 통제 (2011.12.31 22:00 ~ 2012. 1. 1 05:00)	○○○	010-
일출봉 등반로 및 정상부근 안전관리	· 일출봉 등반로 및 정상부근 안전관리 (2011. 1. 1 04:00 ~ 09:00)	○○○	016-
성산일출봉 정상	· 성산일출봉 정상 질서유지 (2011.1.1 05:00 ~ 08:00)	○○○	010-
해안변 위험지구 통제 (우뭇개해안등산)	· 위험지구 출입자 통제 및 화재예방 (2011.12.31 18:00 ~ 2011. 1. 1 05:00) · 행사 참가자 안전사고 예방활동 · 안전사고 발생시 응급처치	○○○	016-

2. 비상시 취해야 할 조치사항 및 연락처

발생 유형별	조치사항	책임자(전화번호)
신고 및 안내	· 비상시 상황전파 및 안내 - 축제종합상황실 - 성산읍사무소(760-4221~3) - 성산파출소(782-2112) - 동부소방서(780-9133)	축제운영실장 ○○○(010-)
대피유도	· 비상시 차량 및 관람객 대피 유도 - 자치경찰대 - 동부소방서	자치경찰대 ○○○(010-) 동부소방서 ○○○(016-)
화재진압	· 화재발생시 대기 소방인력 및 장비투입 초동진화 후 동부소방서 인계(780-9133) - 소방차량 1대, 등짐펌프 30개, 기타구조장비 현장 비치	동부소방서 ○○○(016-)

발생 유형별	조치사항	책임자(전화번호)
응급의료	· 응급환자 발생시 대기중인 의료인력응급조치 후 인근 병원으로 이송(한마음병원 750-9000) - 구급차량, 응급진료장비 현장 비치	동부보건소 〇〇〇(011-) 동부소방서 〇〇〇(016-)
차량 및 관람객통제	· 행사장내 차량통제 및 위험지구 관람객 통행통제 - 차량통제 : 자치경찰대, 해병전우회, 모범운전자성산읍회 - 위험지구 관람객 통제 : 동부소방서	자치경찰대 〇〇〇(010-) 해병전우회 〇〇〇(010-) 모범운전자회 〇〇〇(011-)
해상안전	· 해상안전사고 발생시 대응 - 해경 성산파출소	해경 성산파출소 (782-2369)

3. 화재예방 및 인명피해 방지 조치사항

□ 화재예방

○ 행사 전

- 소화기, 등짐펌프 등 소방장비 점검 및 화재 위험시설 점검
- 소방차량, 구조·구급요원 접근로 확보
- 비상시 행동요령 등 안전관리요원 사전 교육

○ 행사 중

- 소방, 구급 장비 및 요원배치
 - 동부소방서 : 소방차량 1, 구급차량 1, 기타구조장비, 소방·구급대원 20명
 - 동부보건소 : 구급차량 1, 진료장비, 의료진 4명
 - 성산읍 : 등짐펌프 30개
- 안전관리요원 및 유관기관 연락체계 유지
- 화재발생시 관람객 대피 및 응급처치

□ 인명피해 방지 조치사항

○ 육상사고

① 신 고 : 비상시 상황전파 및 안내

- 축제종합상황실(010- , 010-), 성산읍사무소(760-4221~3),
성산파출소(782-2112), 동부소방서(780-9133, 010-),
자치경찰대(760-3226)

② 대피유도 : 비상시 차량 및 관람객 대피유도

- 자치경찰대, 동부소방서

③ 응급의료 : 응급환자 발생시 응급조치 및 인근 병원으로 후송

- 동부보건소, 동부소방서

④ 통제선 : 행사장내 차량통제 및 위험지구 관람객 통행 통제

- 차량통제 : 자치경찰대, 해병전우회, 모범운전자성산읍회
- 위험지구 관람객 통제
 - 일출봉 등반로 입구 : 축제준비위원회
 - 일출봉정상 : 축제준비위원회
 - 우뚝개동산 : 의용소방대

⑤ 사전안내·홍보 : 비상시 행동요령 등 사전안내 및 홍보

- 축제종합상황실

⑥ 화재진화 : 대기 소방인력·장비 투입 초동진화 후 동부소방서 인계

○ 해상사고

① 신 고 : 비상시 상황전파 및 안내

- 축제종합상황실(010- , 010-), 성산읍사무소(760-4281~4),
해경성산파출소(782-2369), 자치경찰대(760-3226),
동부소방서(780-9133, 010-)

② 대피유도 : 비상시 차량 및 관람객 대피유도

- 자치경찰대, 동부소방서

③ 해상사고 구난 : 사고자 구조 및 후송

- 해경성산파출소, 동부소방서

□ 안전관리요원 배치계획

- 총괄 책임자 : 축제준비위원장 ○○○(010-)
- 위치별 배치

위치별	인원	책임자 (전화번호)	안전관리요원(역할)	비 고
7개소	84			
종합상황실	10	축제운영실장 ○○○ (010-)	<ul style="list-style-type: none"> · 안전종합 상황파악 및 응급조치 · 안전요원 근무상황 종합관리 · 방문객 발열검사 및 손 소독 · 행정지원 	동부소방서 동부보건소 성산읍사무소
무대시설	10	축제집행팀장 ○○○ (010-)	<ul style="list-style-type: none"> · 무대시설 안전관리 	JJ엔터테인먼트
행사장 시설물	10	축제집행팀장 ○○○ (010-)	<ul style="list-style-type: none"> · 달집, 야외난로, 행사부스 등 시설물 관리 	향기획 축제준비위원회
성산일출봉 등반로	10	축제준비위원 ○○○ (016-)	<ul style="list-style-type: none"> · 야간시간 성산일출봉 등반로 통제 (2011.12.31 22:00 ~ 2012. 1. 1 05:00) 	
일출봉 등반로 및 정상부근	4	동부소방서 ○○○ (016-)	<ul style="list-style-type: none"> · 일출봉 등반로 및 정상부근 안전관리 (2012. 1. 1 04:00 ~ 09:00) 	
성산일출봉 정상	10	축제준비위원 ○○○ (010-)	<ul style="list-style-type: none"> · 성산일출봉 정상 질서유지 (2012. 1. 1 05:00 ~ 08:00) 	

위치별	인원	책임자 (전화번호)	안전관리요원(역할)	비 고
해안변 위험지구 통제(우뭇개)	30	의용소방대 ○○○ (016-)	<ul style="list-style-type: none"> · 위험지구 출입자 통제 및 화재예방 (2011.12.31 18:00 ~ 2012. 1. 1 09:00) · 행사 참가자 안전사고 예방활동 · 안전사고 발생시 응급처치 	

□ 행사 취소 및 관람객 철수 시에 대한 안내문안

○ 화재 발생 시

지금 행사장내 ○○○지역에서 화재가 발생하였습니다. 방문객 여러분께서는 안전관리 요원의 안내에 따라 행사장 밖으로 질서있게 대피하여 주시기 바랍니다.

○ 행사 취소 시

오늘 ○○시부터 ○○시까지 ○○에서 진행 예정이었던 ○○○프로그램은 ○○○ 관계 로 취소됨을 알려드리니 행사 참여자 및 방문객 여러분의 양해 바랍니다.

□ 비상연락망

• 행사 주최측

성 명	연락번호		주요 임무	근무위치	비 고
	핸드폰	무전호출부호			
7명					
○○○	010-	추후부여	· 축제 및 안전관리 총괄	종합상황실	위원장
○○○	010-	”	· 행사운영 총괄	”	총괄 본부장
○○○	010-	”	· 상황실 운영	”	축제 상황실장
○○○	011-	”	· 홍보 및 안내	”	축제의전 홍보담당

성 명	연락번호		주요 임무	근무위치	비 고
	핸드폰	무전호출부호			
○○○	010-	〃	· 행사장 시설물 안전 관리	〃	축제 집행팀장
○○○	010-	〃	· 시설물 관리 및 일출봉 질서유지	일출봉 정상	축제 준비위원
○○○	010-	〃	· 교통 및 안전관리	일출봉등반로	축제 준비위원

• 유관기관 · 단체

기관별	성 명	전화번호	주요임무	비 고
11개 기관 · 단체	11명			
서귀포시 자치경찰대	○○○	010-	· 행사장 교통안전대책 수립 및 추진	
서귀포경찰서 성산파출소	○○○	010-	· 행사장 주변 질서유지	
동부소방서	○○○	016-	· 행사장 화재예방 등 안전관리	
동부보건소	○○○	010-	· 의료지원	
한국가스안전공사	○○○	011-	· 행사장 가스안전점검	
한국전기안전공사	○○○	011-	· 행사장 전기안전점검	
성산읍남성익용소방대	○○○	016-	· 위험지구 출입구 통제 및 화재예방	
성산읍여성의용소방대	○○○	010-	〃	
신산남성의용소방대	○○○	010-	〃	
성산읍해병전우회	○○○	010-	· 행사장 및 주요교차로 교통정리	
모범운전자 성산읍회	○○○	011-	〃	

• 안전관리요원

성명	연 락 망		임무 및 위치	비고
	핸드폰	무선호출번호		
7명				
축제준비위원 ○○○	010-	추후부여	· 상황실 운영 및 종합상황관리	동부소방서 동부보건소 성산읍
축제준비위원 ○○○	010-	”	· 무대 및 행사장 시설물 관리	JJ엔터테인먼트향 기획
동부소방서 ○○○	016-	”	· 일출시간대 일출봉 등반로 안전 관리	
축제준비위원 ○○○	010-	”	· 성산일출봉 정상 질서유지 및 안전관리	
축제준비위원 ○○○	010-	”	· 등반로 안전관리 및 야간시간 일출봉 출입통제	
의용소방대 ○○○	016-	”	· 해안변 위험지구 안전관리	
자치경찰대 ○○○	010-	”	· 교통 및 안전관리	

• 응급의료기관

기관별	전화번호	배치위치 및 수량	비 고
3개기관			
동부보건소	760-6111	· 구급차량 1, 기타진료장비, 의료진 4명	
동부소방서	780-9133	· 소방차량 1, 구급차량 1, 기타구조장비, 소방·구급대원 20명	
한미음병원	750-9000	· 사고발생시 후송병원	

□ 장소 및 시설물 안전점검 예정시기 : 2011. 12. 24

4. 축제 안전관리 조치계획

□ 안전관리 일반사항

○ 행사장 안전관리 대책

- 행사장 : 성산일출봉 잔디밭 및 야외공연장
 - 위 치 : 서귀포시 성산읍 성산리 102-3번지 일원
 - 면 적 : 잔디밭 21,399㎡, 야외공연장(야외무대) 224㎡
- 성산일출봉 야간 출입통제 및 일출봉 정상 안전관리요원 배치
- 잔디밭 화재위험에 따른 소방차, 소방장비 및 소방인력 현장배치
 - 소방차량 1대, 구급차량 2대, 등짐펌프 및 기타 소화장비, 소방·구급대원 20명
- 소원기원 달집 주변 안전로프 설치로 관광객 안전공간 확보
- 위험시설(해안경계) 주위 안전로프 설치, 안전관리요원 집중배치 및 순찰 강화

○ 무대시설 안전관리 대책

- 조명, 음향시설 등 구조물 안전점검(전기, 추락위험) 사전 실시
- 무대시설과 관람석 사이 및 관람석간 안전공간 확보

- 우천시 전기사고 예방을 위한 사전 준비
- 무대시설 관리요원 배치 : 기획사 직원
- 부대행사 시설물 안전관리 대책
 - 행사명 : 잔디 썰매장
 - 위 치 : 행사장 반대면(일출봉 남측)
 - 면 적 : 200㎡(가로 10, 세로 20)
 - 안전관리요원 배치 : 5명
- 주차관리대책 : 자치경찰대, 일출봉관리사무소 협조
 - 주차장 : 성산일출봉 야외주차장
 - 위 치 : 서귀포시 성산읍 성산리 114
 - 면 적 : 9,030㎡
 - 주차대수 : 200대(소형 148, 대형 48, 장애인 4)
 - 주차시설 부족 시 : 성산포항 주차장으로 유도
 - 위 치 : 서귀포시 성산읍 성산리 347-9
 - 면 적 : 50,000㎡
 - 주차대수 : 1,050대(소형 800, 대형 200, 장애인 50)
 - 주차관리요원 배치 : 10명
- 전기·가스안전 대책 : 한국전력공사, 한국전기안전공사, 가스안전공사, 협조
 - 전기기구 접지의 적정성, 전선배선불량 등 전기시설 안정성 점검
 - 기상 상황 및 습기로 인한 전기 누전 위험여부 점검
 - 가스용기 및 가스배관 관리상태, 가연성 물질 방치 여부 등 점검
 - 가스 및 화재 위험물질 사용시설 내 소화기 비치
- 수상 안전 대책 : 해경 성산파출소 협조
 - 위험시설(해안경계) 주위 안전로프 설치, 안전관리요원 배치 및 순찰 강화
 - 해상사고 발생시 행정지도선, 민간어선을 활용한 사고자 구조

- 교통관리 대책 : 자치경찰대, 성산읍 해병전우회, 모범운전자 성산읍회 협조
 - 교통혼잡 예상지역 및 주요 교차로 교통관리요원 배치

기관별	근무시간	근무인원	임무
3개기관		65명	
자치경찰	12.31(토) 13:50 ~ 1. 1(일) 10:00	25명	· 교통관리대책에 관한 사항 총괄 · 길트리 행사시 선두행렬 에스코트 및 교통정리 · 행사장 주변 교통혼잡 지역 교통정리
성산읍 해병전우회	12.31(토) 16:00 ~ 1. 1(일) 02:00	20명	· 주요 교차로 교통정리 - 성산포뚛배기 앞2, 우리봉식당 앞2, 일출봉입구2, 성 산파출소 앞2, 해뜨는성 앞2 킹마트 앞2, 한도교 앞 2, 성산고 진입로 앞 2 동남삼거리2, 고성오거리 2,
모범운전자 성산읍회	2012. 1. 1(일) 02:00 ~ 10:00	20명	· 주요 교차로 교통정리 - 성산포뚛배기 앞2, 우리봉식당 앞2, 일출봉입구2, 성 산파출소 앞2, 해뜨는성 앞2 킹마트 앞2, 한도교 앞 2, 성산고 진입로 앞 2 동남삼거리2, 고성오거리 2,

- 노점상 관리·위생 안전대책 : 서귀포경찰서 성산파출소, 사회복지과 협조
 - 노점상 및 잡상인 행사장 내 출입통제 및 행사장 인근 일정장소 배치고려 등 질서유지 : 성산파출소
 - 향토음식점 운영 대상자 위생교육 수료 확인 및 식품 안전지도·점검 : 사회복지과
 - 축제 개최 전 자원봉사자 및 식당종사자 위생교육 실시 : 사회복지과
- 불꽃놀이 안전 대책 : 동부소방서 협조
 - 불꽃놀이 예정시간 : 2012. 1. 1(금) 00:00경(약 5분)
 - 불꽃놀이 전 화약 등 안전점검 및 관계기관 사전신고
 - 불꽃놀이 발사대 주변 안전요원 배치 및 관람자 접근통제
 - 기상악화(돌풍 등)시 불꽃놀이 축소 및 취소 검토
 - 사고 발생 대비 소방차량 및 구급요원 대기

- 불꽃놀이 종료 후 불발된 화약 점검 등 주변 사후처리 철저
- 긴급상황 발생 대비 진·출입구 확보
 - 긴급상황 발생시 출입구 2개소, 구급전용로 1개소 지정
- 돌풍, 집중호우, 대설 등 이상기온 발생대비 상황판단회의 개최
 - 기상상황 체크 및 기상 상황에 따른 프로그램별 운영여부 검토
 - 기상 상황에 따른 프로그램별 운영여부 결정 : 상황판단회의 개최
- 교통·안전관리대책 협의를 위한 관계기관 회의개최
 - 일 시 : 2011.12.20(화) 16:00
 - 장 소 : 성산리사무소 회의실
 - 주요내용
 - 교통·안전관리요원 임무 및 배치 협의
 - 예상문제점 파악 및 해결방안 강구
 - 긴급상황 발생시 기관별 역할 분담
 - 사전 합동지도·점검 실시 협의
- 행사장 사전점검(축제위원회)
 - 일 시 : 2011.12.20(목) 14:00 ~
 - 점 검 반 : 축제위원회, 성산읍, 일출봉관리사무소
 - 점검내용 : 안전난간 등 행사장 사전점검
- 시설물 합동지도·점검 실시
 - 일 시 : 2011.12.23(금) 14:00 <1차>, 2011.12.30(금) 14:00<2차>
 - ※ 미비점 보완완료 : 12.30일한
 - 점검반 구성
 - 시설물 분야 : 재난안전관리과, 성산읍, 성산일출축제위원회
 - 소방분야 : 동부소방서
 - 전기분야 : 한국전기안전공사 제주지역본부

- 가스분야 : 한국가스안전공사 제주지역본부
- 점검대상 : 축제장내 무대시설, 천막, 전기·조명시설 등
- 조치사항 : 지적사항은 행사시작 전 즉시 안전조치
- 종합 상황실(안내소) 운영
 - 운영시간 : 2011.12.31(토) 13:00 ~ 2012. 1. 1(일) 10:00
 - 설치장소 : 행사장 입구
 - 주요역할
 - 축제 주요상황 대내외 전달 및 프로그램 운영 등 종합관리
 - 비상연락체계 구축 및 안전사고 등 긴급상황 발생시 대응책 강구
 - 축제장내 시설물 및 각종 행사안내
 - 관광·교통·숙박 안내
 - 미아 발생 및 분실물·습득물 발생 신고·접수·보호(보관)

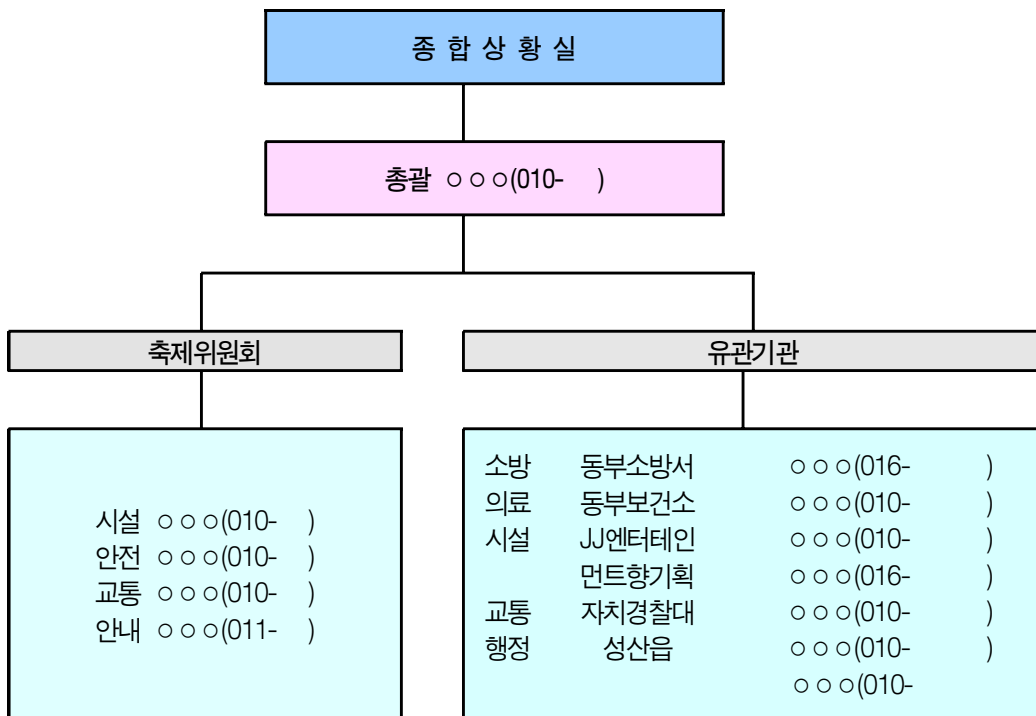

□ 축제 중

- 축제행사 진행 중 유관기관별 조치사항
 - 축제 종합상황실(안내소) : 유관기관 합동
 - 축제 프로그램 운영 및 행사장 종합상황 관리
 - 긴급상황 발생대비 비상연락체계 유지
 - 분실물 보관, 미아보호, 방문객 안내, 불편사항 접수처리
 - 축제장 내 질서유지 : 서귀포경찰서 성산파출소
 - 축제장내 노점상 출입통제 및 행사장 부근 질서유지 관리
 - 주차시설 관리 : 자치경찰대, 일출봉관리사무소
 - 주차구역별 주차안내 및 질서관리
 - 행사장 주변 교통정리·안내 : 자치경찰대, 해병전우회, 모범운전자회
 - 행사장 주변 및 주요 교차로 교통안내 및 질서유지
 - 음식점 식품·위생 관리 : 축제위원회
 - 향토음식점 위생 관리 지도
 - 안전사고 발생 대비 구조·구급요원 대기 : 동부소방서, 동부보건소
 - 소방차, 구급차 및 구조·구급요원 대기
 - 축제 행사장 순찰 및 안전점검 : 축제위원회, 동부소방서
 - 해안면 위험지구 및 야간 일출봉 등반 통제
 - 행사장 시설물 안전점검

□ 축제 후

- 행사장 시설물 철거 및 주변 환경정비
- 지역축제 행사 중 안전관리 문제점 파악 및 개선방안 마련
 - 다음연도 안전관리계획 수립 시 반영

□ 사고발생시 조치사항(사망, 화재, 부상 등)

○ 초동조치 및 지원요청

- 사고발생 즉시 안내방송 실시 및 관람객 안전대피 유도
- 행사장 내 대기중인 구조·구급요원 활용 응급조치 실시
- 119, 행정기관 등 유관기관에 상황전파 및 협조요청
- 사상자 발생시 인근 의료기관 이송

○ 상황보고 및 전파(붙임 : 재난상황 연락체계 참조)

- 신고자 → 종합상황실 → 119상황실
- 행정기관 → 각 기관별 상급기관

○ 수습·복구

- 사고현장 통제선 설치 및 출입통제
- 인력·장비 동원 2차 피해 발생요인 제거
- 관계기관 합동 조사반 편성, 사고원인 및 피해내용 조사
- 사고현장 수습 및 복구

○ 마무리 대책

- 사상자 발생시 보상대책 수립
- 사고 수습 전반에 대한 종합평가 → 미비점 보완 및 향후대책 마련

〈 재난상황 연락 체계 〉





1. 교통통제 예고

〈 문 안 〉

- 운전자 여러분께 알려드립니다.
 - 오늘은 ○○○행사가 열리는 관계로 오전(오후) 00시 00분부터 00시 00분까지 A교차로부터 B교차로까지 ○○○ 부근 도로는, ○○거리부터 ○○거리에 걸쳐 양방향(A→B 방향) 0개 차로에 대하여 교통통제를 실시합니다.
 - 교통통제가 시작되면, 차량통행이 금지(제한)되오니 미리 확인하시기 바랍니다.

〈 유의사항 〉

- 충분한 시간적 여유를 갖고, 홍보
- 교통통제 시간이 유동적일 경우, '곧, 잠시 후'와 같이 표현

2. 교통통제 고지 및 우회 등 조치

〈 문 안 〉

- 운전자 여러분께 알려드립니다.
 - 오늘은 ○○○행사가 열리는 관계로 오전(오후) 00시 00분부터 00시 00분까지 A교차로부터 B교차로까지 ○○○ 부근 도로는, ○○거리부터 ○○거리에 걸쳐 양방향(A→B 방향) 0개 차로에 대하여 차량 통행이 금지됩니다.
 - ○○ 방향으로 가시는 운전자 분께서는 ○○거리로 우회하여 주시기 바랍니다. 여러분의 협력을 부탁드립니다.
- 운전자 여러분께 다시 부탁드립니다.
 - 오늘은 ○○○행사가 열리는 관계로 교통통제가 이루어지고 있습니다.

- ○○ 방향은 이 교차로에서 오른쪽(왼쪽)으로 나가, 2번째 신호등(○○ 앞)에서 왼쪽으로 가시면 됩니다.
- 우회노선인 ○○ 거리가 붐비고 있습니다. 조금 돌아서 가시더라도 이 교차로에서 왼쪽으로 돌아가, ○○ 거리에서 우회하시기 바랍니다.
- ○○ 거리로 가실 분은 ○○역 부근으로 가시면 빨리 도착하실 수 있습니다.

〈 유의사항 〉

- 지리 안내가 이루어지지 않아 혼란이 생길 경우, 친절하고 자세하게 구체적인 목표를 가리켜 안내
- 우회노선 정체로 혼란이 생길 경우, 제2의 우회노선 이점을 강조하여 안내

3. 행사 개요 설명 및 관중 유도

〈 문 안 〉

- 불꽃놀이
 - 오늘 불꽃놀이 행사는 ○○○ 다리 부근의 모래톱을 이용하여 오후 00시 00분부터 0시간 동안 진행될 예정입니다.
 - 관람장소인 ○○공원은 넓고 아직 여유가 많이 남아 있으므로, 뛰지 말고 앞 사람을 따라 질서 있게 이동하여 주십시오.
 - 관람 장소인 ○○공원까지는 발밑이 어둡고 계단과 자갈길도 있습니다. 발밑을 조심하시기 바랍니다.
 - 관람 장소인 ○○공원까지는 폭이 좁은 다리를 건너는 곳이 있습니다. 발밑을 조심하시기 바랍니다.
- 제 례
 - 가마는 오전(오후) ○시 ○분에 A 건물을 출발하여 B 상점가와 ○○거리를 지나 A 건물로 다시 돌아옵니다.

- 가마 행렬을 보실 분들께서는 B 상점가로 이동하여 주십시오.
- 새해맞이 행사
 - 행사는 첫 타종소리가 울리는 것과 동시에 시작됩니다. 현재 장소에서 잠시만 기다려 주십시오.

< 유의사항 >

- 서두를 필요가 없음을 강조하여 달려 나가는 것을 방지
- 위험 장소를 사전에 안내하여 주의 환기

4. 정리방법 주지 및 협력 요청

< 문 안 >

- 여러분께 알려드립니다.
 - ○○거리는 00시 00분부터 00시 00분까지 ○○ 방향으로 일방통행을 실시합니다. 뒤로 돌아갈 수 없기 때문에 미리 확인하시기 바랍니다.
 - 지금 이 거리는 ○○ 방향으로 일방통행을 실시하고 있습니다. 멈추지 마시고 앞으로 계속 질서 있게 가시기 바랍니다.
 - 보도를 반으로 나누어 차도 쪽을 관람석으로 정리하고 있습니다. 건물 쪽을 지나가시는 분들을 위해 길을 넓게 터주시기 바랍니다.
- 불꽃놀이
 - 여러분께 안내 말씀드립니다.
 - 다리 위의 길(제방 위의 통로)은 편치 않으신 분들을 위한 긴급대피로입니다. 불꽃놀이를 보실 분들께서는 그 쪽으로 들어가지 마시기 바랍니다.
 - 노란 줄로 막아놓은 곳은 강에 빠지거나 비탈길에서 일어날 사고를 방지하기 위한 출입금지 구역입니다. 들어가지 마십시오.

- 새해맞이 행사
 - 여러분께 안내 말씀드립니다.
 - 입장로는 일방통행입니다. ○○거리 중앙을 줄로 나누었기 때문에 뒤로 돌아가실 수 없사오니 앞 사람을 따라 질서 있게 이동하시기 바랍니다.
 - ○○에서 오신 분들은 중앙 오른쪽으로, △△에서 오신 분들은 중앙 왼쪽으로 이동하시기 바랍니다.

〈 유의사항 〉

- 출입금지 이유를 알리고, 이해와 협력 요청

5. 위험행동 등 주의 당부

〈 문 안 〉

- 여러분께 안내 드리겠습니다. 오늘은 노약자와 어린이가 많습니다. 위험하므로 서로 밀지 말고, 노약자에게 자리를 양보하는 등 사고가 발생하지 않도록 주의합니다.
- 가드레일(계단, 가로수, 담, 지붕 등)에 올라가신 분, 본인은 물론 밑에서 관람하시는 다른 분들이 다칠 염려가 있습니다. 위험하므로 아래로 내려와 관람하여 주십시오.
- 우산을 쓰고 계신 분은 주변 분들께 폐를 끼치지 않도록 주의하여 주십시오.
- 어린이를 목마 태우고 계신 분은 혼잡할 때에는 위험하기 때문에 삼가 주십시오. 곧 행렬이 이곳을 지날 예정이므로 어린이를 땅에 내려주시기 바랍니다.
- 차도에서 관람하시는 분, 위험하니(운전자에게 또는 행렬에 방해가 되니) 인도로 올라가 주십시오.
- 횡단보도 부근(역·지하철·행사장 출입구)에 서 계신 분들,
 - 횡단보도를 건너신 분들이 인도로 올라갈 수 없습니다.
 - 역을 이용하려는 분들의 통행이 어렵습니다.
 - 건물에서 나오시지 못합니다.

- 불편을 겪으시지 않도록, 길을 넓게 터주시기 바랍니다.
- 무리하게 앞으로 나오려고 하는 분,
 - 이 앞에도 많은 분들로 혼잡을 빚고 있습니다.
 - 지금부터 관람하실 분들께서는 비교적 한산한 ○○은행 방향으로 거주십시오.
 - 급하신 분은, ○○ 은행 방향으로 우회(지하도나 육교 이용)하여 주시기 바랍니다.
- 계단(제방의 경사, 붐비는 보도 등)을 뛰어가시는 분,
 - 주변 분들에게 피해가 갑니다.
 - 본인은 물론이고, 아래(주변)에 있는 분들도 다칠 위험이 있습니다.
 - 위험하므로 즉시 멈추시기 바랍니다.

〈 유의사항 〉

- 징후가 보이는 시점 또는 초기 단계에서 조기에 안내 실시, 동조자가 증가하거나 위험 상황이 확산되는 것을 방지

6. 사고 발생 시 안내

〈 문 안 〉

- 넘어짐 사고
 - 여러분 멈춰주십시오. 앞 쪽에서 어린이가 넘어졌습니다. 잠시 그 자리에서 대기하여 주십시오.
 - 여러분, 구급차(경찰관 등)가 지나갑니다. 길을 넓게 열어 주시기 바랍니다.
 - 여러분에게 부탁 말씀 드립니다. 앞서 일어난 사고는 ○○(서로 밀기, 계단에서 발을 헛디딤 등)로 판명되었습니다. 다행스럽게 큰 사고로 발전되지 않았지만, 이번 행사가 사고 없이 마무리될 수 있도록 서로 주의를 기울여 침착하게 행동해 주시기 바랍니다.

- 정전 사고
 - 여러분, 그 자리에서 움직이지 말고 잠시만 기다려 주십시오. 지금 정전 원인을 조사하고 있습니다.
 - 정전은 ○○가 원인인 것으로 판명되었습니다. 지금 복구 작업을 진행 중이며 완료 시까지 앞으로 00분 정도 걸릴 것으로 예상됩니다. 정전일 때에는 움직이는 것이 가장 위험합니다. 그 자리에서 움직이지 말고 복구될 때까지 잠시만 기다려 주십시오.
- 화재 사고
 - 여러분, 달리지 마십시오. ○○에서 발생한 화재가 번질 위험성은 없습니다. 즉시 소화활동에 들어갔습니다. 안내요원(경찰관 등)의 유도에 따라 침착하게 행동하여 주십시오.
 - 여러분, ○○(목표물) 방향으로 이동하여 주십시오. 화재 현장 부근을 벗어나기 위해, 이 부근의 여러분께서는 ○○(목표물) 방향으로 이동하셔야 합니다.
 - 여러분, ○○부근에서 발생한 화재의 소화활동을 위해, ○○(목표물) 방향으로의 통행을 금지합니다.
 - 소화활동이 종료될 때까지 잠시 기다려 주십시오.
 - 경찰관의 유도에 따라, 우회하시기 바랍니다.
 - ○○부근에서 발생한 화재에 대한 소화활동을 곧 종료합니다. 잠시 기다려주십시오.
- 지 진
 - 여러분, 뛰지 마십시오. 앞서 지진에 의한 피해는 확인되고 있지 않습니다. 침착하게 행동하여 주십시오.
 - 여러분, 이대로 잠시 기다려 주십시오. 앞서 발생한 지진으로 부상자가 발생한 모양입니다. 부상자 구조활동이 시급하므로, 그 자리에서 잠시 기다려 주십시오.
 - 여러분, ○○(목표물)방향으로 이동하여 주십시오. 앞서 발생한 지진으로 빌딩의 일부에 균열이 보이기 때문에, 만일의 사태에 대비하여 ○○공원으로 피난하도록 하겠습니다. 아직 벽이 무너지는 등의 피해는 나오지 않고 있으므로, 당황하지 마시고 침착하게 피난하시기 바랍니다.

〈 유의사항 〉

- 사고가 발생하더라도 행사 참가자들이 상황을 모르는 경우가 많으므로,
 - 먼저 강한 어조로 관중 이동을 정지
 - 사고 개요 설명 후 구호조치 협력 당부
 - 사고발생 원인을 알리고 이후 행동요령 공지
 - ※ 사고 이유와 복구 예상시점 등의 정보를 제공, 혼란상태 방지

7. 수상한 물건 발견 시 또는 이상한 냄새 발생 시 안내

〈 문 안 〉

- 여러분께 부탁 말씀드립니다.
 - 이 앞에서 수상한 물건이 발견되었기(이상한 냄새가 난다는 신고를 받았기) 때문에, 경찰이 지금 조사 중입니다.
 - 통로를 넓게 열어 주십시오.
 - ○○까지 내려가 주십시오.
 - 그 자리에서 잠시만 기다려 주십시오.
- 여러분에게 다시 알려드립니다.
 - ○○부근에서 발견된 수상한 물건, ○○부근에서 나는 이상한 냄새의 조사를 위하여 일시적으로 통행규제를 실시하고 있습니다.
 - 작업이 끝날 때까지, 잠시만 기다려 주십시오.
- 여러분께 안내 말씀드립니다.
 - ○○부근에서 나는 이상한 냄새로 인해 몇 명이 눈과 목에 피해를 입었기 때문에 이곳부터 통행규제를 실시하고 있습니다.
 - ○○방향으로 가까이 가지 마십시오.

- 여러분께 부탁 말씀드립니다.
 - ○○부근에서 발견된 수상한 물건, ○○부근에서 나는 이상한 냄새의 처리작업을 위해 출입금지 구역을 두겠습니다.
 - 만일을 위해 여러분께서는 ○○까지 이동하여 주십시오.
- 이동 중인 여러분께 알려드립니다.
 - 줄 선두에는 노약자와 어린이가 있습니다. 앞 사람을 밀지 말고, 질서 있게 이동하여 주십시오.
 - 이 부근도 약간의 냄새가 나지만, 처음 냄새가 나기 시작한 ○○부근에서는 전혀 피해가 없습니다.
 - 발견된 수상한 물건은 경찰이 현재 확인하고 있습니다. 여러분의 피난은 만일의 사태에 대비한 것입니다.
 - 당황하실 일은 없기 때문에 앞 사람을 계속 질서 있게 따라가 주십시오.
- 여러분께 알려드립니다.
 - ○○부근에서 발견된 수상한 물건은, 안전한 장소로 옮겼습니다.(위험한 물건이 아닌 것으로 판명되었습니다.)
 - 곧 통행금지(제한)가 풀리고 ○○행사를 재개하도록 하겠습니다.

〈 유의사항 〉

- 긴급히 피난을 요하는 경우 외에는 공황을 방지하기 위해 확성기·구두에 의하여 직접 영향을 미치는 범위 내에서만 홍보
- 정체자가 늘거나 통제에 힘들어하는 등 현상이 보일 경우 추가 홍보하고, 필요시 피해 일부를 알려 관중의 이동 정지
- 피난이 필요한 경우에도 안내요원(경찰관 등)부터 침착한 어조·태도를 보여 공황을 방지하고, 서로 밀치는 현상 발생 시 추가 홍보

8. 교통통제 해제 및 교통기관 안내

〈 문 안 〉

- 오늘의 ○○ 행사는 모두 종료되었습니다.
 - 잠시 후 일방통행이 풀릴 예정입니다. 반대방향에서 오는 귀가 차량으로 인해 정체가 예상되므로, ○○방향으로 가실 분들은 미리 도로(통로)의 오른(왼)쪽에 다가서서 이동하십시오.
- 차도에 계신 여러분께 알려드립니다.
 - 잠시 후 교통규제가 풀릴 예정입니다. 차량이 진입하므로 신속하게 인도로 올라가 주십시오.
- 운전자 여러분께 부탁 말씀드립니다.
 - 보시는 대로 아직 많은 사람들로 길이 붐비고 있습니다.
 - 보행자가 갑자기 차도로 뛰어 들 수도 있기 때문에, 잠시만 서행운전을 해주십시오.
- 여러분께 돌아가는 교통편을 알려드리겠습니다.
 - ○○선 ○○역을 이용하실 분은 다음 교차로에서 곧장 ○△은행 간판방향으로, △△선 △△역을 이용하실 분은 교차로에서 오른(왼)쪽으로 돌아 ○○호텔 방향으로 가시면 됩니다.
- 버스를 이용하실 분들에게 알려드립니다.
 - 오늘은 ○○행사로 인해 (역 주변의 혼잡완화를 위해) 버스 정류장이 변경되었습니다.
 - ○○방면 버스는 ○○백화점 앞에서, △△방면 버스는 ○△은행 앞에서 타시면 됩니다.

〈 유의사항 〉

- 안내 시에는 구체적인 목표물을 적시

9. 행사 종료 후 지하철역 출입통제 시 안내

〈 문 안 〉

- 여러분께 알려드립니다.
 - 현재 이 출입구는 혼잡사태를 방지하기 위해 출구전용으로 되어 있습니다.
 - ○○선을 이용하실 분은 이대로 ○△은행 방향으로 가셔서, △□서점 쪽 입구로 돌아가시기 바랍니다.
- ○○선을 이용하실 분들에게 알려드립니다.
 - 현재 귀가하시는 승객으로 붐비기 때문에, 지하철역 입장을 통제하고 있습니다. 정리가 될 때까지 잠시 기다려 주십시오.
 - 인도의 건물 쪽을 따라 ○열로 줄서 주십시오.
- ○○선을 이용하실 분들에게 다시 부탁드립니다.
 - 현재 입장 통제 중입니다. 잠시 기다려 주십시오.
 - 이 통제는 역 구내의 혼잡을 방지하고, 몸싸움으로 인해 계단에서 넘어지는 일이 없도록 하기 위하여 이루어지고 있습니다.
 - 여러분께 사고방지에 협력을 부탁드립니다.
- 귀가하실 여러분께 알려드립니다.
 - 보시는 대로 많은 사람들로 붐비고 있기 때문에 입장 통제를 실시하고 있습니다.
 - 현재 ○○선 승차에는 30분 정도 시간이 걸립니다.
 - 급한 용무가 있는 분은 조금 멀리 돌아가시면 이 앞에 보이는 '○○'라는 큰 간판 방향으로 가셔서, ○△선의 ◇◇역을 이용하여 주십시오.
 - ◇◇역까지는 약 ○○미터, ○○분 정도가 소요됩니다.

〈 유의사항 〉

- 안내 시에는 구체적인 목표물을 적시
- 출입 통제에 따른 항의 발생 시 추가 안내 실시
- 소요시간은 지하철역사와 연락하여 정확하게 확인 후 안내

10. 기타

〈 문 안 〉

- 여러분, 한 곳에 인파가 몰리면 사고로 이어집니다.
 - 경찰의 지시에 따라 오른(왼)쪽 통로 양쪽의 작은 문으로 이동하여 주십시오. 사고 방지를 위해 여러분의 협력을 부탁드립니다.
- 여러분께 부탁 말씀드립니다.
 - 아직 많은 인파가 이어지고 있습니다.
 - 경찰은 여러분이 쉽게 가실 수 있도록, 한 개의 흐름을 만들어 정리를 하고 있습니다.
 - 이 흐름에 따라 멈추지 마시고 앞 사람을 따라 질서 있게 이동하여 주십시오.
- 어린이를 데리고 오신 여러분에게 부탁드립니다.
 - 미아가 많이 발생하고 있습니다. 어린이를 데리고 오신 분은 손을 놓지 마시고 미아가 발생하지 않도록 주의하여 주십시오.
- 여러분께 부탁 말씀드립니다.
 - 어린이가 뛰는 모습이 목격되고 있습니다. 이렇게 붐비는 곳에서는 혼자 넘어져도 큰 사고로 이어질 수 있습니다.
 - 얼마 전 계단에서 어린이가 넘어져 큰 상처를 입은 사고가 있었습니다. 어린이를 데리고 오신 분들은 주의를 기울여 주시기 바랍니다.
- 여러분께 알려드립니다.
 - 오늘 많은 분들이 소지품을 분실하고 있습니다.(앞서 소매치기 피해가 있었습니다. 앞서 날치기 사건이 있었습니다.)
 - 소지품에 주의를 기울이시기 바랍니다.
- 여러분께 알려드립니다.
 - 앞서 새치기(담배, 우산, 역행, 폭죽사용 등)로 인해 다툼이 있었습니다.
 - 이렇게 붐비는 상황에서는 규칙을 지키고 서로 양보하도록 협력을 부탁드립니다.
 - 안내요원(경찰관 등)이 여러분 곁에서 정리 및 유도를 하고 있으므로 주변에 피해가

가는 행위를 목격하신 분은 가까이에 있는 경찰관에게 알려주시기 바랍니다.

< 유의사항 >

- 아이가 뛰어다니는 등 사고발생 전조가 있는 경우, 구체적인 사례를 들어 주의 환기
- 범죄피해 홍보는 필요성·현장 분위기 등을 감안하여 실시



1. 국내 주요 사고 사례

행 사 명	일사장소	사고 내용	비고
뉴키즈 온 더블북 공연장	'92. 2.18 19:55 서울 올림픽공원 체조경기장	15,000명의 팬들이 주최측이 나누어 준 야광램프를 흔들며 광란에 가까운 환호를 하다 인기곡 투나잇 순서가 되자 앞으로 몰려 나와 맨 앞의 관객이 넘어지면서 사고 발생(사망 1명, 부상 19명)	
LG:해태 프로 야구 경기	'93. 8.17 18:07 서울 잠실야구장	입장권을 구입하지 못한 관중 1,000여명이 닫혀져있는 1-1문 셔터를 강제로 밀치고 일시에 무단히 입장하는 과정에서 수명이 넘어지면서 사고 발생(부상 2명) ※ 동일 18:30경 경기관람을 위해 이미 3만여명은 매표입장하고 1만여명은 귀가하였으나 극성 관람객 1,000여명 잔류, 계속 입장 시도하다 사고 발생	
MBC 공연장	'96.12.16 16:50 대구 두류공원 우방타워	달서구 두류동 우방타워랜드내 잔디광장에서 대구MBC 주최 「별이 빛나는 밤에」 공연장의 좋은 자리를 차지하려는 관중들이 앞쪽 관중을 덮쳐 사고 발생(사망 3명)	
K-리그	'98.10.28 19:00	경기 중 입장치 못한 관중 1만명이 출입문을 밀고 트랙 안으로 들어와 약 15분간 경기중단 ※ 구단측이 경기장 수용정원(3만명)보다 많은 입장권 판매	
H.O.T 공연장	'99. 1.23 17:00 세종문화회관	관객 4,000명이 참석한 콘서트가 끝난 후 그룹 멤버들을 보기 위해 복도로 수백 명이 몰려들어 사고 발생(1명 부상)	
HOT 콘서트	'99. 9.18 잠실주경기장	19:30~22:30 청소년 3만여명 참석하에 개최된 서울기획주관 HOT 콘서트장에서 HOT 리더 문희준이 공연중 빗물에 미끄러운 바닥에 넘어지면서 1.5m 아래로 추락하자 중·고 여학생 76명이 흥분 실신	

행 사 명	일시장소	사고 내용	비고
대구 통일교, 남북통일 촉진 대회	'00. 3. 9 대구체육관	행사 후 2층에서 1층 사이 내리막길을 내려오 던 다수인원이 넘어져 안전사고 발생(사망 1명, 부상 8명)	
보신각 타종행사	'00.12.31 서울 종로1가	새해맞이 보신각 타종행사에 시민 6만여 명이 몰려 안전사고 발생(사망 1명, 부상 9명)	
프로축구	'01. 7.28	프로축구 수원 對 대전 경기시 후반 종료 직전 수원이 결승골을 넣자 열성적으로 응원을 하던 양 팀 응원단이 흥분하여 경기장 밖으로 나와 집단 폭력을 행사하며 충돌(부상 수명)	
○○의병제전	'04. 4.22	운동장 내 가로등이 넘어지고, 행사장 식사 준비 중 국수를 옆질러 사고 발생(부상 8명)	
○○호수축제	'04. 8. 8	행사 일환으로 수영경기 중 참가자가 급성 심장 마비로 익사(사망 1명)	
강수 욱 축제	'05. 7.30	행사장을 찾은 어린이가 물놀이 중 부주의로 익 사(사망 1명)	
MBC가요콘서트	'05. 8.22 광양 중동체육공원	제4문 앞에 대기하고 있던 3만 5천여명의 관중 들이 문이 개방되자 앞자리를 차지하기 위해 일 시에 입장하면서 사고 발생(부상 4명)	
서울 청계천 새물맞이 행사	'05.10. 1 22:56 청계천 삼일교	삼일교 상단에서 청계천을 관람하기 위해 이동 중 실족하여 3m 아래 바닥으로 추락하는 사고 발생(사망 1명)	
○○자전거 축제 MBC가요콘서트	'05.10. 3 17:40경 경북 상주시민운동장	“제7회 상주자전거 축제”(10.1~3 상주 북천시민 공원 및 시내일원)의 부대행사중 하나인「MBC 가요콘서트」(19:00~21:00) 공연장에 관람객 5 천여명이 일시에 출입문 쪽으로 몰리면서 사고 발생(사망 11명, 부상 158명)	

행 사 명	일시장소	사고 내용	비고
광주 디자인 비엔날레	'05. 10. 30 10:40 광주 김대중 컨벤션센터 야외행사장	광주 김대중컨벤션센터 야외행사장에서 광주디자인비엔날레 전시장 우측출입구로 입장하기 위하여 광주시내 중고교생 3,000여명의 학생들이 기다리던 중, 불상의 학생이 가수 “○○○”라고 외치자 일부 학생들이 순간적으로 몰려들어 넘어지면서 사고 발생(부상 10여명)	
○○동장군 축제	'06. 1월	눈썰매를 타다가 앞에 정지되어 있는 아이와 부딪혀 앞니가 부러지고, 입술이 찢어지는 사고 발생(부상 1명)	
○○방어 축제	'06.11.25	행사기간 중 정원을 초과한 소형어선을 타고 낚시체험 중 어선이 침몰하는 사고 발생(사망 5명)	
○○전통달집놀이	'07. 3. 4	행사장 내 순간적인 돌풍(25m/s)으로 텐트 전복 사고 발생(부상 4명)	
빛고을 ○○빛엑스포	'07. 4.27	행사 개막식 불꽃놀이 중 폭죽이 이동식 화장실 및 발전기 주변에 누출된 기름에 인화되어 조형물 및 차량이 연소되는 사고 발생(재산피해 4천 9백만원)	
이순신장군 축제	'07. 4.30	행사장 내 야시장에서 담배를 피우기 위해 라이터를 켜는 순간 가스폭발 사고 발생(부상 12명)	
○○황강 레포츠 축제	'07. 7.27	어린이가 보호자가 자리를 비운 사이 혼자 물놀이 중 사고 발생(사망 1명)	
○○인삼축제	'07. 9.10	행사 중 활쏘기 대회에서 경기 보조원이 머리에 화살을 맞는 사고 발생(사망 1명)	
○○군항제	'08. 4. 1	행사장에서 폭죽소리에 놀란 꽃마차 말이 날뛰다 승용차와 충돌하여 사고 발생(부상 2명)	
○○찾사발 축제	'08. 5. 5	홍보용 대형풍선에 가스를 제거하기 위한 작업 중 폭발사고 발생(부상 2명, 재산피해 1억 3천 5백만원)	

행 사 명	일시장소	사고 내용	비고
○○자동차 마니아 페스티벌	'08. 5.23	행사 퍼레이드 중 묘기를 부리던 오토바이가 도로를 탈선하여 인도로 돌진하는 사고 발생(사망 1명, 부상 1명)	
○○남사당 바우덕이 축제	'08. 9.30	버스가 공연장으로 이동 중 무단횡단하는 관람객을 보고 급정거하다 탑승자 안전사고 발생(부상 1명)	
대백제문화제	'08.10. 3	기마군단 행렬 행사 중 카메라 플래시와 미리 녹음된 말발굽 소리에 놀란 말이 날뛰다 기수가 낙마하는 사고 발생(부상 1명)	
○○소방방재 장비 엑스포	'08.10.15	화재 대피용 완강기 하강 시연 중 보조연결 고리가 끊어져 추락사고 발생(사망 1명)	
○○문화축제 지상군 페스티벌	'08.10.19	병영체험장 인근에서 초등학생이 셔틀버스에 치이는 사고 발생(사망 1명)	
○○반시 축제	'08.10.24	전통문화 체험장에서 여성이 널뛰기를 하다가 발을 헛디더 사고 발생(부상 1명)	
서동 국화축제	'08.11. 1	행사장 내 중앙 체육공원 축구장에서 축구 중 사고 발생(부상 1명)	
○○송어 축제	'09. 1.23	행사장 내 '낙시판매·썰매대여용' 조립식 판넬 건물에서 전기합선 추정 화재사고 발생(재산피해 2천 5백만원)	
창녕 화왕산 역사태우기 축제	'09. 2. 9 창녕 화왕산	화왕산 정상(757m)에서 정월대보름 역사태우기 축제 도중 들불이 불규칙한 바람을 타고 행사장 인파 쪽으로 번지면서 안전사고 발생(사망 7명, 부상 81명, 재산피해 9천만원)	
대가야 축제	'09. 4월	우수농산품 경매장에서 행사 중 대형 전광판(10m×1.8m)이 전도되는 사고 발생(부상 14명)	
○○거북선·국제 범선 축제	'09. 5. 2	범선 축제 중 요트가 반환점을 돌다가 붐대에 머리를 부딪혀 바다에 추락하는 사고 발생(사망 1명)	

행 사 명	일시장소	사고 내용	비고
○○거북선·국제 범선 축제	'09. 5. 3	봉화대 재현 중 연막탄 폭발사고 발생(부상 2명), 길놀이 행사 중 폭죽소리에 놀란 말이 날뛰어 기수가 낙마하는 사고 발생(사망 1명)	
세계도시축제	'09. 9.27	행사를 기념하기 위해 70m 상공을 비행하던 경비행기가 나래연 연줄에 걸려 추락하는 사고 발생(사망 1명, 부상 1명)	
남아공 월드컵 길거리 응원	'10. 6. 23 06:30 여의도 한강공원	나이지리아와의 월드컵 예선 길거리 응원을 마치고 16강 확정을 기뻐하며 대학생 4명이 한강에 뛰어 들었다가 익사사고 발생(사망 1명)	
인천:대전 프로축구 경기	'12. 3. 24 인천 축구 전용구장	인천과 대전 프로축구 경기 직후 패전에 흥분한 대전팀 서포터즈 2명이 상대팀 마스크트 폭행 및 광고판 등 기물손괴하고, 관중석 내 응원단 상호 폭행(흥·원정 응원단 구분 시설 미비)	
○○세계불꽃축제	'13.10. 5	100만여 명 인파가 몰려 안전사고 발생(응급처치 19명, 후송치료 14명)	
○○음악 불꽃축제	'13.10.12	폭죽 재 일부가 갑자기 불어온 강풍에 날려 관람객 눈에 들어간 안전사고 발생(응급처치 137명, 후송치료 23명)	
○○○해맞이 축제	'13.12.31	행사 전야제 중 무대부 앞 폭죽이 터지면서 배관 내 가스 잔량에 의한 화재사고 발생(응급처치 3명, 후송치료 2명)	

2. 외국 주요 사고 사례

행사명	일시, 장소	사고내용	비고
아르헨티나 프로축구 경기	'68. 6.23 아르헨티나 부에노스아이레스	아르헨티나 전통의 축구 라이벌 클럽인 리버플레이트와 보카주니어스의 경기가 끝난 직후 양측 팬들 사이에 폭력사태가 발생(사망 3명, 부상 113명)	
중국:홍콩 월드컵예선 경기	'85. 5.19 중국 북경 노동자경기장	중국에서 벌어진 중국과 홍콩의 월드컵예선 경기에서 홍콩이 승리하자 흥분한 관중들이 경기장 주변의 유리창을 깨고 버스와 택시를 가로막는 등 폭동(경찰관 30여명 부상, 130여명 체포)	
리버풀:유벤투스 유럽챔피언스리그 경기	'85. 5.29 벨기에 브리셀 헤이젤 경기장	잉글랜드 리버풀과 이탈리아 유벤투스와의 유럽 챔피언스리그 결승전이 열린 벨기에 브리셀 헤이젤 경기장에서 양측 팬들을 갈라놓은 스탠드 붕괴사고 발생(사망 39명, 부상 250명)	
영국 FA컵 축구 준결승 경기	'89. 4.15 영국 셰필드	영국 셰필드에서 열린 FA컵 준결승 도중 관중석의 입석 스탠드 붕괴사고 발생(사망 95명, 부상 200여명)	
97프랑스 월드컵 예선경기	'97.10.16 프랑스 마테오 폴스타디움	정원 3만 2천명을 초과한 4만 5천명을 수용하다 경기장 스탠드 붕괴사고 발생(사망 78명, 부상 156명)	
동남아시아게임 축구결승전	'97.10.18 인도네시아	동남아시아게임 축구결승전에서 홈팀 인도네시아가 태국에게 승부차기 결과 패하자 성난 관중들이 경기 직후 거리로 뛰쳐나와 길가의 상점에 불을 지르는 등 난동	
벨로루시 공연	'99. 5.30 20:00 벨로루시 수도 민스크 야외 공연콘서트장	공연 중 갑작스러운 폭우로 인근 지하철 역으로 몰린 인파들로 인해 압사사고 발생(사망 54명, 부상 150명) ※ 군중을 정리하던 경찰관 2명도 압사	

행사명	일시, 장소	사고내용	비고
시아파 성지순례	'05. 8.31 이라크 바그다드 무사 알 카딤 사원	시아파 순례객 100만여명이 시아파 성인 7대 이맘 무사 알 카딤을 추모하기 위해 사원으로 가던 중 티그리스강 위의 알 아이마 다리에 도 착했을 때 누군가가 “다리 위에 자폭 테러범이 있다”고 소리치자 놀란 순례객들이 서로 밀치면 서 도망가다 안전사고 발생(사망 900여명, 부상 400여명)	
캐나다 컨트리 음악 축제	'09. 8. 2 18:00 캐나다 캠로즈 빅 밸리 잼보리	컨트리 음악축제 중 폭우와 강풍으로 무대 가 무너지는 사고 발생(사망 1명, 부상 75명)	



○ 전국 : 1,259회 70,541,500명 참가, 경력 151,650명(783중) 대비

구분	총계	체육활동	시민축제	공연 등	국내·외 회의
계	1,259회, 70,541,500명 (151,650명/783중2소)	394회, 4,069,310명 (34161명/171중2소)	545회, 52,669,221명 (79,084명/406중)	306회, 13,609,504명 (31,014명 / 180중)	14회, 215,765명 (4,151명 / 26중)
서울	102회, 2,852,000명 (26,250명 / 204중)	46회, 540,750명 (9,300명 / 67중)	35회, 2,056,550명 (16,300명 / 133중)	17회, 254,000명 (380명 / 3중)	4회, 1,600명 (270명 / 1중)
부산	105회, 4,211,400명 (13,112명/81중2소)	12회, 102,000명 (1327명/10중)	52회,3,434,400명 (5,915명/28중)	40회, 625,000명 (3,030명 / 33중2소)	1회, 50,000명 (1,100명/10중)
대구	43회, 654,224명 (7,663명 / 49중)	30회, 399,224명 (3,813명 / 23중2소)	11회, 222,000명 (2,552명 / 20중1소)	1회, 3,000명 (103명 / 1중)	1회, 30,000명 (1,195명 / 4중)
인천	108회 2,305,749명 (5,759명 / 33중 1소)	59회, 334,949명 (3,444명 / 20중)	13회, 1,286,400명 (817명 / 3중)	36회, 684,400명 (1,498명 / 10중1소)	-
광주	49회, 498,000명 (4,684명 / 31중)	8회, 38,500명 (500명 / 4중)	28회, 309,080명 (3,000명 / 25중)	9회, 142,300명 (200명 / 2중)	4회, 8,500명 (200명/2중)
대전	17회, 1,164,000명 (1,717명 / 19중)	2회, 6,500명 (96명 / 1중)	11회, 1,022,500명 (959명 / 10중)	2회, 18,000명 (134명 / 1중1소)	2회, 117,000명 (528명/5중2소)
울산	37회, 1,992,500명 (1844명 / 7중1소)	8회, 74,600명 (343명 / 2중1소)	22회, 1,839,200명 (889명)	7회, 78,700명 (612명 / 5중)	-

구분	총계	체육활동	시민축제	공연 등	국내·외 회의
경기	137회, 7,053,360명 (9,046명 / 38중2소)	37회, 768,860명 (2,332명 / 6중2소)	56회, 3,470,600명 (2,259명 / 4중2소)	44회, 2,813,900명 (4,455명 / 27중1소)	-
강원	119회, 6,891,583명 (11,972명)	44회, 345,803명 (4,463명)	50회,5,544,843명 (6009명)	25회,1,000,937명 (1500명)	-
충북	29회 2,075,560명 (4,230명)	4회, 36,400명 (112명)	-	25회, 2,039,160명 (4,118명)	-
충남	72회 7,274,526명 (14,716명 / 73중)	16회 154,500명 (1,170명 / 7중2소)	38회 6,710,622명 (11,832명 / 55중)	17회, 426,704명 (1,651명 / 10중)	1회, 5,000명 (63명/1소)
전북	18회 3,037,000명 (4,716명 / 27중)	7회, 125,064명 (1,000명 / 7중)	7회, 1,805,000명 (2,000명 / 14중)	4회, 1,107,000명 (1,000명 / 5중)	-
전남	99회 6,423,000명 (18,375명 / 85중)	15회 57,995명 (1,623명 / 3중)	61회/5,311,700명 (8284명/18중1소)	23회/1,053,151명 (8468명 / 63중2소)	-
경북	47회 5,952,543명 (7,541명 / 35중1소)	7회,324,043명 (784명 / 5중)	32회, 5,480,000명 (5,891명 / 26중)	8회, 148,500명 (866명 / 4중1소)	-
경남	263회 17,574,600명 (18,402명 / 89중1소)	95회 719,022명 (3,480명 / 11중1소)	123회 13,666,326명 (12,034명/67중2소)	45회, 3,189,252명 (2,888명 / 10중1소)	-
제주	8회, 501,765명 (1,657명 / 9중)	2회, 3,100명 (222명 / 2중)	4회, 480,000명 (327명 / 1중)	1회, 15,000명 (313명 / 3중)	1회, 3,665명 (795명/3중)

○ 서울청 : 총 102회, 참가인원 2,852,900명(경력 26,250명/204중)

구분	체육활동	대규모 야외시민축제	공연·전시회 · 박람회 등	국내·국제 회의
102회 2,852,000명 (26,000명 / 204중)	46회, 540,750명 (9,300명 / 67중)	35회, 2,056,550명 (16,300명 / 133중)	17회 254,000명 (380명 / 3중)	4회, 1,600명 (270명 / 1중)

○ 서울청 경찰서별 세부현황

구분	기간	장소	분류	행사명	행사내용 등 특이사항	참가 인원	동원 경력	자체질 서요원
중부서	9.11	신라	국제 회의	5차 아시아 장관회의	.	200	30	50
중로서	3.17	광화문	체육	서울국제마라톤	.	25,000	2,880 (32중)	1500
중로서	9.29	광화문광장	체육	2013서울걷자 페스티벌	.	17,000	180 (2중)	50
중로서	10. 3	세종로공원	문화	2013 개천절기념 퍼레이드	.	7,00	5	20
중로서	10. 6	광화문	문화	차없는날맞하이서울페 스티벌	.	10,000	5	30
중로서	10.13	광화문	문화	희망나눔장터,서울아리 랑페스티벌	.	20,000	90 (1중)	10
중로서	10.20	서울 광장	체육	2013서울 달리기 대회	.	10,000	270 (3중)	200
중로서	11.17	광화문광장	체육	We Run Seoul 10k	.	30,000	360 (4중)	1500

구분	기간	장소	분류	행사명	행사내용 등 특이사항	참가 인원	동원 경력	자체질서요원
종로서	12.31	보신각 일대	문화	2013 제야의 종 타종행사	.	100,000	6,030 (67중)	150
남대문서	5. 4	송례문	문화	송례문 복구기념식	.	500	90 (1중)	20
남대문서	9.12	조선	국제 회의	ICAPP	.	150	90 (1중)	20
남대문서	10. 1	송례문	문화	국군의 날 시가행진	.	50,000	450 (5중)	1500
남대문서	11.11	농협중앙회	문화	제18회 농업인의 날 기념행진	.	1,000	5	.
서대문서	3. 1	서대문형무소역사관	시민 축제	3·1절 기념 고객체험행사	독립만세운동 재현 체험등	20,000	30	24
서대문서	5. 4	홍제천변인공폭포주변	시민 축제	서대문구 어린이축제	놀이마당 등	30,000	17	.
서대문서	5.25	연세로일대	대학 축제	대학문화축제	대학가요제 등	10,000	15	.
서대문서	7.27	신촌 일대	시민 축제	상권활성화물총축제	스트리트댄스 등	5,000	18	.
서대문서	8.20	연세대	국제 회의	유엔 북한인권조사위	.	200	30	10
서대문서	9.27 ~28	서대문독립공원	시민 축제	서대문 독립민주 페스티벌	독립민주인사 등	2,000	16	.
서대문서	12.21 ~29 (9일간)	신촌연세로 야외무대	시민 축제	크리스마스마켓행사	유명작가 핸드프린팅 기념공연	1,000	15	.
용산서	6.29	전쟁 기념관	문화	호국보훈의달 호국퍼레이드	.	5,000	10	.

구분	기간	장소	분류	행사명	행사내용 등 특이사항	참가 인원	동원 경력	자체질서요원
영등포서	4.11 ~21	여의서로	문화	2013년 제9회 한강여의도 봄꽃축제(매년)	.	500,000	1,620 (18중)	3,000
영등포서	10. 5	마포대교 남단	문화	2013서울 세계봄꽃축제	.	1000,000	1,980 (22중)	1,500
성북서	4.11	국민대	체육	국민대, 4.19기념 마라톤 및 행진	.	1,000	10	.
성북서	4.18	고려대	체육	고려대, 4.18기념 마라톤 및 행진	.	6400	10	.
동대문서	3.17	마라톤 구간	체육	동아마라톤	.	20,164	3중	.
동대문서	10.12 ~13 (2일간)	장안평 역사거리~ 장안사거리	축제	세계 거리 춤 축제	.	100,000	140 (1중)	475
마포서	4.13	월드컵공원	체육	전기사랑마라톤	.	11,900	10	510
마포서	4.20	월드컵공원	체육	KDB금융마라톤	.	3,800	2	120
마포서	4.21	월드컵공원	체육	환경마라톤	.	2,000	2	110
마포서	4.27	월드컵공원	체육	하늘사랑걷기대회	.	2,000	2	100
마포서	5. 4	월드컵공원	체육	퀵가족 마라톤	.	2,000	2	280
마포서	5.11	월드컵공원	체육	대한항공걷기대회	.	2,000	2	100
마포서	5.11	월드컵공원	문화	빙그레어린이그림	.	2,000	2	150
마포서	5.12	월드컵공원	체육	여성 마라톤	.	10,000	30 (1소)	586
마포서	5.19	월드컵공원	체육	서울신문 마라톤	.	9,000	10	790
마포서	5.25	월드컵공원	체육	나이키 마라톤	.	10,000	20	330

구분	기간	장소	분류	행사명	행사내용 등 특이사항	참가 인원	동원 경력	자체질서요원
마포서	6. 2	월드컵공원	체육	국토사랑 마라톤	.	6,200	5	400
마포서	6. 9	월드컵공원	체육	동물사랑걷기대회	.	1,200	5	100
마포서	6.22	월드컵공원	체육	정전60주년마라톤	.	6,400	2	740
마포서	9.28	월드컵공원	체육	전우 마라톤	.	10,000	2	360
마포서	9.29	월드컵공원	체육	그린리본 마라톤	.	3,000	5	160
마포서	10. 2	월드컵공원	체육	노인의날 마라톤	.	5,000	5	300
마포서	10. 3	월드컵공원	문화	클래식서울 페스티벌	.	6,000	5	85
마포서	10.5~6 (2일간)	월드컵공원	문화	대한민국 나눔대축제	.	300,000	5	132
마포서	10.12	월드컵공원	체육	교육감배 건강달리기	.	2,000	5	130
마포서	10.12	월드컵공원	체육	과학기술 마라톤	.	5,000	5	170
마포서	10.12	월드컵공원	체육	에너지이저 마라톤	.	10,000	5	580
마포서	10.13	월드컵공원	체육	한마음 걷기축제	.	3,000	5	200
마포서	10.13	월드컵공원	문화	어린이 그림대회	.	7,000	5	150
마포서	10.19	월드컵공원	체육	마약퇴치 걷기대회	.	3,000	5	60
마포서	7.20	월드컵 경기장	체육	동아시아컵	.	20,000	90 (1중)	500
마포서	3.26	월드컵 경기장	체육	월드컵예선	.	40,000	90 (1중)	576

구분	기간	장소	분류	행사명	행사내용 등 특이사항	참가 인원	동원 경력	자체질서요원
마포서	6.11	월드컵 경기장	체육	월드컵예선	.	45,000	90 (1중)	500
마포서	10.12	월드컵 경기장	체육	국대 평가전	.	65,000	90 (1중)	796
마포서	11.15	월드컵 경기장	체육	국대 평가전	.	40,000	90 (1중)	796
마포서	4.13	월드컵 경기장	문화	싸이콘서트	.	40,000	90 (1중)	320
마포서	5.11	월드컵 경기장	문화	드림콘서트	.	35,000	90 (1중)	900
마포서	5.17 ~18 (2일간)	월드컵공원	문화	그린 플러그드 콘서트	.	30,000	2	410
마포서	8.31	월드컵공원	문화	워터파티 페스티벌	.	1,000	2	70
마포서	8.31	월드컵공원	문화	프린지 페스티벌	.	10,000	2	200
마포서	9. 1	월드컵 경기장	문화	서울시설공단 기념행사	.	20,000	2	100
마포서	9.5~8 (4일간)	월드컵공원	문화	농수산물 나눔축제	.	400,000	10	60
마포서	9.28	월드컵공원	문화	세이브 페스티벌	.	7,000	2	80
마포서	9.14 ~15 (2일간)	월드컵 공원	문화	렛츠락 페스티벌	.	15,000	2	95
마포서	10. 5	한강 여의도지구	문화	불꽃축제	.	100,000	90 (1중)	800

구분	기간	장소	분류	행사명	행사내용 등 특이사항	참가 인원	동원 경력	자체질서요원
마포서	10.10	합정동	문화	서울국제뮤직페어	·	2,000	90 (1중)	55
마포서	10.12 ~13 (2일간)	월드컵공원	문화	뮤직 페스티벌	·	10,000	2	220
마포서	10.12	월드컵공원	문화	윈더우먼 페스티벌	·	5,000	2	70
마포서	11.27	월드컵공원	문화	벤처기념행사	·	5,000	2	110
마포서	10. 4	월드컵 경기장	문화	여의도 순복음교회 행사	·	70,000	10	586
마포서	10.18 ~27 (10일간)	월드컵 경기장	문화	서울 역새축제	·	600,000	2	106
광진서	6. 6	한강시민 공원 뚝섬지구	체육	NEWS1 마라톤	·	2,000	25	·
광진서	9.28 ~29 (2일간)	어린이대공 원일대	문화	광나루 어울림마당	·	20,000	29	·
광진서	11.17	마라톤코스	체육	손기정 평화마라톤	·	14,592	67	·
강북서	4.18	수유R~ 광산R	문화	4.19 민주 혁명 국민문화제	·	2,000	50 (1소)	76
강북서	4. 9	4개대학	체육	북부대련, 4.19기념 마라톤 및 행진(매년)	·	150	10	·
강남서	7. 8	연동교회	문화	한-캐나다 수교50주년 기념 가장행렬	·	250	10	·

구분	기간	장소	분류	행사명	행사내용 등 특이사항	참가 인원	동원 경력	자체질서요원
강남서	10.17	코엑스	국제 회의	세계사이버스페이스총회	.	600	110 (1중)	35
강남서	9. 1	마루 공원	체육	블루로드 캠페인	.	2,000	10	.
관악서	10.26	관악구 도림천	야외 시민 축제	관악다문화축제 rainbow+	.	2,000	31	.
관악서	5.11 ~12 (2일간)	관악산	축제	관악산철쭉제	.	3,000	29	.
관악서	10.19	관악구 도림천	축제	가을밤달빛 가요대축제	.	1,000	32	.
강서서	4.20	방화근린 공원	축제	2013년 개화산 봄꽃 축제	.	3,000	5	.
강서서	5.15	방화근린 공원	음악회	열린음악회	.	2,000	10	.
강서서	9.15	화곡동 가로공원길	음악회	문화의 거리조성 기념음악회	.	1,000	5	.
강서서	10.19	방화근린 공원	축제	강서 어린이 동화축제	.	3,300	5	80
강동서	9. 8 (1일)	암사동 선사주거지	체육	선사마라톤 대회	마라톤대회	3,000	19	50
강동서	10.11 ~13 (3일간)	강동구 암사동 선사주거지	시민 축제	강동 선사문화 축제	체험, 전시, 공연·경연, 교육, 부대행사 등 6개분야 70여개 행사	80,000	90 (1중)	100

구분	기간	장소	분류	행사명	행사내용 등 특이사항	참가 인원	동원 경력	자체질서요원
송파서	1.19	올림픽공원 체조 경기장	공연	2012신한은행 종합업적 평가대회	.	12,000	10	.
송파서	1.25 ~27 (3일간)	올림픽공원 체조경기장	공연	2013 BIGBANG ALIVE GALAXY TOUR-THE FINAL	.	15,000	10	271
송파서	3. 1	올림픽 체조 경기장	공연	2013 인피니트 무한대집회	.	10,000	5	122
송파서	3.16 ~17 (2일간)	올림픽 체조 경기장	공연	2013 신화 15주년 콘서트	.	11,000	5	162
송파서	3.17	광화문~ 잠실 주경기장	체육	2013 서울 국제마라톤	.	20,333	534	1324
송파서	3.30 ~31 (2일간)	올림픽공원 체조 경기장	공연	GD 2013 월드투어	.	10,000	10	198
송파서	4. 8	잠실종합운동장	공연	켄블락 2013 월드투어 서울	.	5,000	10	50
송파서	4.12 ~14 (3일간)	석촌호수	축제	석촌호수 벚꽃행사	.	30,000	40	.
송파서	5. 1	종합운동장 ~ 한강둔치	체육	5.1 노동절마라톤	.	17,000	127 (1중)	.

구분	기간	장소	분류	행사명	행사내용 등 특이사항	참가 인원	동원 경력	자체질서요원
송파서	5. 4	주경기장 ~ 성남야탑	체육	제22회 서울국제 휠체어마라톤	.	1,400	476 (3중1소)	2,500
송파서	5.23	잠실주경기장	공연	새마을금고 50주년 기념식	.	35,000	5	87
송파서	5.26	잠실 주경기장~ 잠실대교 북단	체육	2013 뉴레이스 서울 달리기	.	20,000	163 (1중1소)	343
송파서	6.14 ~15 (2일간)	잠실종합운동장	공연	2013 UMF KOREA	.	35,000	203 (1중)	.
송파서	7.20 ~28 (9일간)	잠실 주경기장	체육	2013 동아시아컵 축구대회	.	4,000	191 (1중)	.
송파	5. 4	잠실운동장	체육	제21회 서울국제휠체어마라톤 대회(매년)	.	1,300	50	.
송파	5.26	잠실 주경기장	체육	2013 New Race Seoul 10km 마라톤(2회)	.	20,000	35	.
송파	6. 8	올림픽공원 주변	체육	2013 올림픽의 날 달리기대회(매년)	.	3,000	10	.
송파	11. 3	잠실운동장	체육	2013 중앙서울마라톤 (15회/ 매년)	.	15,103	180 (2중)	.
송파	11.17	잠실 주경기장	체육	YTN 손기정 평화마라톤대회	.	14,592	90 (1중)	.

구분	기간	장소	분류	행사명	행사내용 등 특이사항	참가 인원	동원 경력	자체질서요원
방배	8.16	미디어 아트 갤러리	문화	2013 서울시민영화제 개막식	문화공헌 영화제	3,000	8	160
방배	9.29	반포 한강공원	체육	2013 서울 걷·자 페스티벌	걷기, 자전거 타기	17,000	95 (1중)	93
방배	10. 6	한강 시민공원 반포지구	전시 공연	건군65주년기념 '다시보는 국군의날'	장비전시, 열린음악회	20,000	109 (1중)	100
수서	11.29 ~30 (2일간)	안양시계	체육	제59회부산-서울 대역전경주대회	.	10	2	.

○ 부산청 : 총 105회, 참가인원 4,211,400명(경력 13,112명/81중2소)

구분	체육활동	대규모 야외시민축제	공연·전시회·박람회 등	국내·국제 회의
105회, 4,211,400명 13,112명(81중2소)	12회, 102,000명 1327명(10중)	52회, 3,434,400명 5,915명(28중)	40회, 625,000명 3,030명(33중2소)	1회, 50,000명 1,100명(10중)

○ 부산청 경찰서별 세부현황

구분	기간	장소	분류	행사명	행사내용 등 특이사항	참가 인원	동원 경력	자체질서요원
해운대서	1. 1	해운대 해수욕장등	시민 축제	2013년 새해맞이축제	.	300,000	32	.
해운대서	1. 1	광안대교 상판	시민 축제	2013년 새해맞이축제	.	20,000	18	.

구분	기간	장소	분류	행사명	행사내용 등 특이사항	참가 인원	동원 경력	자체질서요원
해운대서	1. 1	송정 해수욕장	시민 축제	2013년 새해맞이축제	.	5,000	8	.
남부서	1. 1	광안리 해수욕장	시민 축제	2013년 새해맞이축제	.	20,000	55	.
해운대서	1. 1	달맞이길	시민 축제	2013년 새해맞이축제	.	1,000	6	.
해운대서	2.24	해운대 해수욕장	시민 축제	정월대보름 달맞이 행사	.	50,000	34	200
남부서	2.24	광안리 해수욕장	시민 축제	정월대보름 달맞이 행사	.	12,000	42	34
남부서	2.24	백운포 해수욕장	시민 축제	정월대보름 달맞이 행사	.	2,000	26	30
서부서	2.24	송도 해수욕장	시민 축제	정월대보름 달맞이 행사	.	10,000	59	100
사상서	2.24	삼락 체육공원	시민 축제	정월대보름 달맞이 행사	.	30,000	36	176
금정서	2.24	스포원파크	시민 축제	정월대보름 달맞이 행사	.	2,000	21	50
영도서	2.24	동삼동 매립지	시민 축제	정월대보름 달맞이 행사	.	3,000	50	100
북부서	2.24	낙동강변	시민 축제	정월대보름 달맞이 행사	.	2,000	34	50
사하서	2.24	다대포 해수욕장	시민 축제	정월대보름 달맞이 행사	.	7,000	14	15
사하서	2.24	다대2동 레포츠공원	시민 축제	정월대보름 달맞이 행사	.	1,000	14	22

구분	기간	장소	분류	행사명	행사내용 등 특이사항	참가 인원	동원 경력	자체질서요원
기장	2.24	철마한우축제 행사장	시민 축제	정월대보름 달맞이 행사	.	2,000	17	20
중부	3. 1	용두산공원	시민 축제	3.1절 타종식 기념행사	.	1,000	23	.
동래	3.30	사직야구장	체육 활동	프로야구 개막 1차전(롯데:한화)	.	26,000	124 (1중)	108
동래	3.31	사직야구장	체육 활동	프로야구 개막 2차전(롯데:한화)	.	18,000	124 (1중)	108
해운대	3.31	벡스코	공연 등	부활절 연합예배	.	9,000	117 (1중)	50
해운대	4. 6	해운대 해수욕장	시민 축제	달맞이길 국제 걷기대회	.	3,500	38	114
강서	4.6~7 (2일간)	강서 체육공원	시민 축제	대저토마토 축제	.	11,500	104 (2소)	640
사상	4. 7	삼락 체육공원	시민 축제	삼락벚꽃 축제	.	1,500	60 (1소)	50
북부	4. 7	화명 생태공원	체육 활동	부산시민 자전거대회	.	1,000	29	.
강서	4.19~21 (3일간)	대저 생태공원	시민 축제	낙동강변 유채꽃축제	.	60,000	69	.
강서	4.20~21 (2일간)	대항동 대항항	시민 축제	제9회 가덕도 송어축제	.	8,000	44	.
사상	4.21	삼락 생태공원	체육 활동	제5회 부산마라톤	.	1,200	54 (1소)	.
사상	5.3~12 (5일간)	명품 가로공원	시민 축제	신비람 봄꽃축제	.	50,000	210	500

구분	기간	장소	분류	행사명	행사내용 등 특이사항	참가 인원	동원 경력	자체질서요원
남부	5.4~5 (2일간)	백운포 체육공원	시민 축제	제17회 오륙도축제	.	20,000	132 (2소)	100
해운대	5. 4	벅스코	공연 등	슈퍼스타K5 부산지역2차예선	.	10,000	114 (1중)	200
기장	5.4~5 (2일간)	대변항	시민 축제	제17회 기장멸치축제	.	100,000	104 (2소)	100
부산진	5. 5	어린이 대공원	시민 축제	가족문화축제 한마당	.	10,000	70 (1소)	35
해운대	5. 5	벅스코	시민 축제	어린이날큰잔치	.	10,000	115 (1중)	100
금정	5. 5	스포원파크	시민 축제	어린이날큰잔치	.	20,000	52 (1소)	20
사하	5. 5	을숙도	시민 축제	을숙도 어린이한마당	.	15,000	63 (1소)	30
강서	5. 5	부산경남 경마공원	공연 등	포니페스티벌	.	60,000	51 (1소)	130
서부	5.11	구덕종합 운동장	공연 등	2013 연등축제(개회식, 행진)	.	18,000	132 (1중)	150
중부	5.11	대청로 특설무대	공연 등	2013 연등축제(행진, 회향한마당)	.	13,000	127 (1중)	170
해운대	5.12	벅스코	체육 활동	다이아몬드브릿지 걷기축제	.	12,000	161 (1중1소)	400
남부	5.12	부경대	체육 활동	다이아몬드브릿지 걷기축제	.	12,000	40 (1소)	400

구분	기간	장소	분류	행사명	행사내용 등 특이사항	참가 인원	동원 경력	자체질서요원
영도	5.17	한마음선원	공연 등	부처님오신날	.	2,000	36 (1소)	10
부산진	5.17	삼광사	공연 등	부처님오신날	.	20,000	100 (2소)	35
서부	5.17	내원정사	공연 등	부처님오신날	.	3,000	52 (1소)	.
남부	5.17	금련사 등	공연 등	부처님오신날	.	35,600	55 (1소)	.
해운대	5.17	해운정사	공연 등	부처님오신날	.	10,000	74 (2소)	15
사상	5.17	운수사	공연 등	부처님오신날	.	10,000	59 (1소)	4
금정	5.17	범어사 등	공연 등	부처님오신날	.	90,000	110 (1중)	80
사하	5.17	관음사	공연 등	부처님오신날	.	5,000	36 (1소)	.
연제	5.17	마하사 등	공연 등	부처님오신날	.	7,500	72 (2소)	8
북부	5.17	석불사 등	공연 등	부처님오신날	.	5,000	66 (1소)	15
기장	5.17	용궁사 등	공연 등	부처님오신날	.	20,000	71 (2소)	45
사하 강서	5.19	다대포~ 명지C	체육 활동	2013 부산하프 마라톤대회	.	7,700	121 (2소)	60
금정	5.24~26 (3일간)	금정 산성마을	시민 축제	금정산성역사 문화축제	.	50,000	24	.

구분	기간	장소	분류	행사명	행사내용 등 특이사항	참가 인원	동원 경력	자체질서요원
북부	5.25~26 (2일간)	화명 생태공원	시민 축제	제7회 환경아 놀자 축제	.	30,000	62	.
해운대	5.25	APEC 나루공원	시민 축제	제8회 외국인 어울마당	.	45,000	123 (1중)	.
남부	5.26	부경대학교	체육 활동	부산경남 중극유학생 체육대회	.	11,000	52 (1소)	.
부산진	5.31	서면 특화거리	공연 등	서면뮤직 페스티벌	.	3,000	51 (1소)	.
영도	5.31 ~6. 1 (2일간)	국립해양 박물관	시민 축제	부산항축제	.	40,000	200 (4소)	.
동부	5.31 ~6. 2 (3일간)	차이나타운	시민 축제	차이나타운 문화축제	.	30,000	186 (3소)	.
해운대	5.31 ~6. 2 (3일간)	해운대 해수욕장	공연 등	부산국제 무용제	.	15,000	174 (3소)	.
사하	5.31 ~6. 2 (3일간)	감천 문화마을	시민 축제	감천문화마을 골목축제	.	3,000	19	20
해운대	6.7~6.10 (4일간)	해운대 해수욕장	시민 축제	제9회 해운대 모래축제	.	1,500,000	484 (4중)	600
중부	6.21	용두산공원-자갈치	시민 축제	대장경제세계문화축전 기념식	.	500	37	.
서부	7.20	송도 해수욕장	공연 등	전국노래자랑 (부산 서구편)	.	5,000	39	75

구분	기간	장소	분류	행사명	행사내용 등 특이사항	참가 인원	동원 경력	자체질서요원
기장	7.27	임랑 해수욕장	공연 등	임랑해변대학가요제 (예선)	.	5,000	57 (1소)	30
기장	7.28	임랑 해수욕장	공연 등	임랑해변대학가요제 (본선)	.	5,000	57 (1소)	30
남부	7.27	광안리 해수욕장	공연 등	무한포텐 콘서트	.	5,000	203 (2중)	40
해운대	8. 1	해운대 해수욕장	시민 축제	부산바다축제 개막식	.	30,000	392 (4중)	320
해운대	8. 2	해운대 해수욕장	시민 축제	매직페스티벌 개막쇼 등	.	10,000	212 (2중)	.
남부	8. 2	광안리 해수욕장	시민 축제	월드DJ 콘테스트 등	.	5,000	60 (1소)	.
사상	8. 2	삼락공원	공연 등	록페스티벌(1)	.	30,000	222 (2중)	.
사하	8. 2	다대포 해수욕장	공연 등	7080콘서트(1)	.	10,000	117 (1중)	.
남부	8. 3	광안리 해수욕장	공연 등	재즈페스티벌	.	5,000	60 (1소)	.
사상	8. 3	삼락공원	공연 등	록페스티벌(2)	.	30,000	222 (2중)	.
사하	8. 3	다대포 해수욕장	공연 등	7080콘서트(2)	.	10,000	117 (1중)	.
해운대	8. 3	해운대 해수욕장	공연 등	카스썸머콘서트	.	20,000	302 (3중)	.
해운대	8. 4	해운대 해수욕장	공연 등	비키니페스티벌 등	.	15,000	122 (1중)	.

구분	기간	장소	분류	행사명	행사내용 등 특이사항	참가 인원	동원 경력	자체질서요원
남부	8. 4	광안리 해수욕장	공연 등	말랑말랑뮤직 페스티벌(1)	.	5,000	60 (1소)	.
사상	8. 4	삼락공원	공연 등	록페스티벌(3)	.	30,000	222 (2중)	.
서부	8. 4	송도 해수욕장	공연 등	현인가요제	.	20,000	125 (1중)	.
사하	8. 4	다대포 해수욕장	시민 축제	청소년바다축제	.	5,000	57 (1소)	.
해운대	8. 5		공연 등	국제힙합페스티벌	.	10,000	122 (1중)	.
남부	8. 5	광안리 해수욕장	공연 등	말랑말랑뮤직 페스티벌(2)	.	5,000	60 (1소)	.
해운대	8. 7	해운대 해수욕장	공연 등	부산노래50년쇼	.	5,000	62 (1소)	.
해운대	8. 8	해운대 해수욕장	공연 등	응답하라부산갈매기	.	5,000	62 (1소)	.
해운대	8. 9	해운대 해수욕장	공연 등	열린바다음악회	.	10,000	122 (1중)	.
기장	8. 3	일광 해수욕장	공연 등	제11회 낭만가요제	.	1,500	51 (1소)	50
북부	7.31	화명 생태공원	시민 축제	한중일 국제어린이요트대회	.	200	21	.
북부	7.31	화명 생태공원	시민 축제	한중일 국제어린이요트대회	.	200	21	.
서부	8.15	송도 해수욕장	시민 축제	제8회 전국해양스포츠제전	.	10,000	129 (1중)	80

구분	기간	장소	분류	행사명	행사내용 등 특이사항	참가 인원	동원 경력	자체질서요원
서부	8.16	송도 해수욕장	시민 축제	제8회 전국해양스포츠제전	·	10,000	129 (1중)	80
서부	8.17	송도해수욕장	시민 축제	제8회 전국해양스포츠제전	·	10,000	129 (1중)	80
서부	8.178	송도해수욕장	시민 축제	제8회 전국해양스포츠제전	·	10,000	129 (1중)	80
사하	8.17	다대포 해수욕장	공연 등	제20회 강변음악회	·	3,000	87 (2소)	100
서부	8.23	송도해수욕장	공연 등	T브로드-Inet, 성인가요콘서트	·	4,000	83 (2소)	·
강서	8.27	명지시장	시민 축제	제13회 명지시장 전어축제	·	5,000	28	·
북부	8.28 ~9. 1 (5일간)	화명생태공원	체육 활동	2013웨이크보드 세계선수권대회	·	2,500	595 (5중)	·
영도	9.6~8 (3일간)	남항대교 수변공원	시민 축제	제21회 영도다리축제	·	9,000	141 (1소)	510
강서	9. 8	명지근린공원	공연 등	제2회 명지파크콘서트	·	2,000	28	·
사상	9.14	르네시떼 광장	공연 등	KNN쇼유랑극단	·	2,000	14	·
연제	9.27	아시아드 주경기장	공연 등	한국전쟁 정전60주년 한반도평화대회	·	45,000	307 (3중)	450
남부	9.27	용호동 환경공원	공연 등	제5회 하수처리장음악회	·	6,000	109 (1중)	·

구분	기간	장소	분류	행사명	행사내용 등 특이사항	참가 인원	동원 경력	자체질서요원
북부	9.28~29 (2일간)	덕천초교	공연 등	제21회 낙동민속예술제	·	4,000	20	·
중부	10. 2	BIFF광장	공연 등	제18회 부산국제영화제 전야제	·	1,000	158 (1중1소)	81
해운대	10. 3	영화의전당	공연 등	제18회 부산국제 영화제 개막식	·	8,000	320 (3중)	507
해운대	10. 4	해운대 해수욕장	공연 등	스타로드	·	2,000	303 (3중)	104
해운대	10.4~11 (8일간)	영화의전당	공연	일반상영	·	40,000	888 (8중)	640
해운대	10.12	영화의전당	공연	제18회 부산국제영화제 폐막식	·	6,000	230 (2중)	507
중부	10.10 ~13 (4일간)	자갈치시장	공연	제22회 부산자갈치 문화관광축제	·	12,000	254 (1중)	616
북부	10.11 ~13 (3일간)	화명생태공원	공연 등	제3회구포나루 대축제	·	30,000	363 (3중)	375
사상	10.12 ~13 (2일간)	삼락강변공원	시민 축제	제13회 사상강변축제	·	100,000	114 (2소)	434
강서서	10.18 ~19 (2일간)	맥도생태공원	시민 축제	제4회 강서 낙동강갈대꽃축제	·	20,000	50	320
해운대서	10.22	영화의전당	공연 등	2014 부산TU전권회의 기념 열린음악회	·	4,300	109 (1중)	82

구분	기간	장소	분류	행사명	행사내용 등 특이사항	참가 인원	동원 경력	자체질서요원
서부서	10.25 ~27 (3일간)	송도 해수욕장 등	시민 축제	제6회 부산고등어 축제	.	30,000	99	60
해운대서	10.25	벡스코	공연 등	제9회 부산불꽃축제 전야콘서트	.	2,600	113 (1중)	144
남부등 4개서	10.26	백사장, 해변로 등 4개소	시민 축제	제9회 부산불꽃축제	.	580,000	1,751 (11중)	3400
해운대서	10.30 ~11. 8 (10일간)	벡스코	국제 행사	WCC(세계교회협의 회) 제10차부산총회	.	50,000	1100 (10중)	3000
동부서	10.31 ~11. 2 (3일간)	조방거리	시민 축제	조방이끌리네축제	.	60,000	180 (3소)	90
사상서	11. 3	삼락생태공원	체육 활동	제6회부산마라톤대 회	.	3,000	26	50
해운대서	11.14 ~17 (4일간)	벡스코	공연 등	2013 지스타 국제게임전시회	.	280,000	440 (4중)	280
중부서	11.27	자갈치매립지	시민 축제	영도대교 개통기념식	.	10,000	118 (1중)	131
중부서	11.30	시티스팟	시민 축제	제5회 부산크리스마스 문화축제	.	2,000	50 (1소)	.
중부서	12.31	용두산공원		타종식	.	10,000	303 (3중)	110

○ 대구청 : 총 43회, 참가인원 654,224명(경력 7,663명/49중)

구분	체육활동	대규모 야외시민축제	공연·전시회 ·박람회 등	국내·국제 회의
43회 654,224명 (7,663명 / 49중)	30회, 399,224명 (3,813명 / 23중2소)	11회, 222,000명 (2,552명 / 20중1소)	1회, 3,000명 (103명 / 1중)	1회, 30,000명 (1,195명 / 4중)

○ 대구청 경찰서별 세부현황

구분	기간	장소	분류	행사명	행사내용 등 특이사항	참가 인원	동원 경력	자체질서 요원
수성서	3. 1	대구 스타디움	체육	3.1절 기념 남여마라톤	.	224	36	20
수성서	3.10	대구 스타디움	체육	프로축구 개막전	.	20,000	103 (1중)	30
수성서	3.30	대구 스타디움	체육	프로축구 홈경기	.	10,000	13	30
북부서	3.30~31 (2일간)	시민 운동장	체육	프로야구 개막전	.	20,000	138 (1중)	160
북부서	4. 6~7 (2일간)	시민 운동장	체육	프로야구 홈경기	.	20,000	48	60
수성서	4.13	대구 스타디움	체육	프로축구 홈경기	.	10,000	13	30
7개서	4.14	대구 시내일원	체육	대구국제 마라톤	.	16,000	1,144 (9중1소)	768
북부서	4.20~21 (2일간)	시민 운동장	체육	프로야구 홈경기	.	20,000	48	60

구분	기간	장소	분류	행사명	행사내용 등 특이사항	참가 인원	동원 경력	자체질서 요원
수성서	4.27	대구 스타디움	체육	프로축구 홈경기	.	10,000	13	30
수성서 성서서	5. 5	어린이회관 두류야구장	시민 축제	어린이날 행사	.	35,000	237 (2중)	323
남부서	5. 4	신천광장	시민축 제	KBS 전국노래지랑	.	3,000	124 (1중)	152
수성서	5. 5	대구 스타디움	체육	프로축구 홈경기	.	20,000	13	86
서부서	5.11~12 (2일간)	서구 비산동 야외무대	시민 축제	행복서구 페스티벌	.	10,000	108 (1소)	203
7개서	5.11~14 (4일간)	대구시내 일원	체육	제7회 전국 장애학생체전	.	3,000	100 (1소)	140
수성서	5.19	대구 스타디움	체육	프로축구 홈경기	.	10,000	13	86
9개서	5.25~28 (4일간)	대구시내 일원	체육	제42회 전국 소년체전	.	20,000	540 (4중)	250
북부서	6.1~2 (2일간)	대구 시민운동장	체육	프로야구 홈경기	.	20,000	31	60
북부서	6.8~9 (2일간)	대구 시민운동장	체육	프로야구 홈경기	.	20,000	31	60
수성서	6.23	대구 스타디움	체육	프로축구 홈경기	.	15,000	13	86
북부서	6.22~23 (2일간)	대구 시민운동장	체육	프로야구 홈경기	.	20,000	31	60

구분	기간	장소	분류	행사명	행사내용 등 특이사항	참가 인원	동원 경력	자체질서 요원
북부서	6.29~30 (2일간)	대구 시민운동장	체육	프로야구 홈경기	.	20,000	31	60
수성서	7. 6	대구 스타디움	체육	프로축구 홈경기	.	15,000	13	86
북부서	7.13~14 (2일간)	대구 시민운동장	체육	프로야구 홈경기	.	20,000	39	60
성서서	7.18~21 (4일간)	두류공원 일대	시민 축제	치맥 페스티벌	.	90,000	770 (5중1소)	300
남부서	8.1~4 (4일간)	신천 체육광장	시민 축제	신천 돛자리 음악회	.	14,000	53 (1소)	60
수성서	8.25	대구 스타디움	체육	프로축구 홈경기	.	15,000	13	86
수성서	9. 1	대구 스타디움	체육	프로축구 홈경기	.	10,000	13	86
수성서	9. 7	대구 스타디움	체육	프로축구 홈경기	.	5,000	13	86
중부서	9. 7	신천 체육과장	시민 축제	근대골목 선정 기념음악회	.	2,000	62 (1소)	40
서부서	9.25	구민 운동장	시민 축제	KBS전국 노래자랑	.	3,000	113 (1중)	75
북부서	9.26	경북대 운동장	시민 축제	KBS 열린음악회	.	10,000	117 (1중)	170
수성서	9.27~29 (3일간)	수성유원지 일대	시민 축제	수성 페스티벌	.	30,000	355 (3중)	100

구분	기간	장소	분류	행사명	행사내용 등 특이사항	참가 인원	동원 경력	자체질서 요원
7개서	9.30 ~10. 4 (5일간)	대구시내 일원	체육	제33회 전국 장애인체전	.	10,000	779 (4중)	1,080
달성서	10. 8	회원동산	시민 축제	달성군민의 날 축하공연	.	5,000	109 (1중)	57
수성서	10. 5	대구 스타디움	체육	프로축구 홈경기	.	5,000	27	85
북부, 수성,동 부	10.13 ~17 (5일간)	대구 EXCO 등	국제 회의	세계에너지 총회	.	30,000	1,195 (4중)	705
북부서	10.24 ~25 (2일간)	대구시민 운동장	체육	프로야구 한국시리즈(1,2)	.	20,000	260 (2중)	160
수성서	10.27	대구 스타디움	체육	프로축구 홈경기	.	5,000	27	85
북부서	10.31	대구시민 운동장	체육	프로야구 한국시리즈(6)	.	10,000	220 (2중)	80
북부서	11.10	대구시민 운동장	체육	프로축구 홈경기	.	5,000	26	76
북부서	11.30	대구시민 운동장	체육	프로축구 홈경기	.	5,000	24	52
중부서	12. 1	대구백화점 앞 등	공연	EXO 팬싸인회	.	3,000	103 (1중)	30
중부서	12.31	국채보상 공원	시민 축제	제아의 타중행사	.	20,000	504 (5중)	306

○ 인천청 : 총 108회, 참가인원 2,305,749명(경력 5,759/33중 1소)

구분	체육활동	대규모 야외시민축제	공연·전시회 ·박람회 등	국내·국제 회의
108회 2,305,749명 (5,759명 / 33중 1소)	59회, 334,949명 (3,444명 / 20중)	13회, 1,286,400명 (817명 / 3중)	36회, 684,400명 (1,498명 / 10중1소)	

○ 인천청 경찰서별 세부현황

구분	기간	장소	분류	행사명	행사내용 등 특이사항	참가 인원	동원 경력	자체질서 요원
중부서	3. 3	도원 축구장	체육	K-리그 (인천 대 경남)	.	10,000	115 (1중)	120
중부서	3.31	도원 축구장	체육	K-리그 (인천 대 대전)	.	8,000	114 (1중)	192
중부서	4.20	도원 축구장	체육	K-리그 (인천 대 전북)	.	8,000	115 (1중)	85
중부서	5.3~5	자유공원	축제	인천-중국 문화관광페스티벌	.	60,000	124 (1중)	120
중부서	5.4~7.6 (70일간)	연안부두 해양광장	공연	연안부두해양광장 토요 상설공연	.	40,000	4	200
중부서	5.10 ~11	화도진 공원	축제	화도진축제	.	50,000	127 (1중)	130
중부서	5.12	도원 축구장	체육	K-리그 (인천 대 제주)	.	8,000	6	.
중부서	5.19	도원 축구장	체육	K-리그 (인천 대 강원)	.	8,000	6	.
중부서	5.25	연안부두 해양광장	공연	2013 찾아가는 음악콘서트	.	200	4	.

구분	기간	장소	분류	행사명	행사내용 등 특이사항	참가 인원	동원 경력	자체질서 요원
중부서	5.31	영종 영마루공원	공연	2013 찾아가는 음악콘서트	.	100	4	.
중부서	6. 8	월미도 문화의거리	공연	KBS 전국 노래자랑	.	3,000	10	.
중부서	6.26	도원 축구장	체육	K-리그 (인천 대 성남)	.	5,000	6	.
중부서	6.29	도원 축구장	체육	K-리그 (인천 대 포항)	.	7,000	6	.
중부서	6.29 ~7.6	인천시내 일원	체육	무도아시아게임	.	4,400	23	.
중부서	7.13	도원 축구장	체육	K-리그 (인천 대 대구)	.	7,000	6	.
중부서	7.27	을왕리 해수욕장	공연	2013 을왕리 락 페스티벌	.	10,000	5	.
중부서	7.27 ~28 (2일간)	신포동 문화의거리	공연	2013 펜타포트 음악축제	.	10,000	6	50
중부서	8. 1	신포동 문화의거리	공연	2013 펜타포트 음악축제	.		2	.
중부서	8. 3	도원 축구장	체육	K-리그 (인천 대 울산)	.	5,000	6	.
중부서	8.10	도원 축구장	체육	K-리그 (인천 대 서울)	.	8,000	111 (1중)	142
중부서	8.11	도원 체육관	행사	인도네시아 할랄-비할랄행사	.	1,500	3	.
중부서	8.24	도원 축구장	체육	K-리그 (인천 대 부산)	.	6,000	6	.

구분	기간	장소	분류	행사명	행사내용 등 특이사항	참가 인원	동원 경력	자체질서 요원
중부서	8.28	도원 축구장	체육	K-리그 (인천 대 수원)	원정 응원석부족, 구단측 항의 중 사복경찰을 구단측으로 오인, 먹살잡으며 항의	10,000	112 (1중)	80
중부서	9.6	도원 축구장	체육	국가대표 친선전 (대한민국 대 아이티)	.	20,000	114 (1중)	400
중부서	9.11	도원 축구장	체육	K-리그 (인천 대 전북)	.	5,000	6	.
중부서	9.13 ~14 (2일간)	공항공사 잔디광장	공연	SKY 페스티벌	.	30,000	193 (1중 1소)	110
중부서	9.15	자유공원, 월미도	행사	인천상륙작전 전승행사	.	300	5	.
중부서	9.28	도원 축구장	체육	K-리그 (인천 대 포항)	.	5,000	6	.
중부서	9.28	중구구민 체육센터	행사	구민의날 체육대회	.	3,000	2	20
중부서	10.3~4 (2일간)	자유공원	축제	인천근대개항 거리문화제	.	10,000	6	20
중부서	10.5~6 (2일간)	월미도	축제	월미관광특구 문화제	.	20,000	10	20
중부서	10.6	도원 축구장	체육	K-리그 (인천 대 서울)	.	8,000	112 (1중)	100
중부서	10.8~9 (2일간)	하늘도시 체육공원	공연	스테이지 온 스크린	.	500	4	.

구분	기간	장소	분류	행사명	행사내용 등 특이사항	참가 인원	동원 경력	자체질서 요원
중부서	10.12	영종 영마루공원	공연	성인가요 콘서트	.	5,000	4	.
중부서	10.18 ~24 (7일간)	인천시내일원	체육	전국체전	.	30,000	280	.
중부서	10.19	자유공원	행사	인천-중국 문화관광페스티벌	.	10,000	4	100
중부서	10.19	영종 하늘도시	행사	UN세계평화축제	.	5,000	6	.
중부서	10.19 ~20 (2일간)	월미도 문화의거리	행사	꽃게축제	노점상간 자리다툼, 형사입건	10,000	4	50
중부서	11.2~3 (2일간)	화수부두	축제	수산물 한미당 축제	.	1,000	2	.
중부서	11.28	도원 체육관	공연	MIND UP 행사	.	4,000	2	40
중부서	12. 1	도원 축구장	체육	K-리그 (인천 대 수원)	.	5,000	6	.
남부서	3.30 ~31 (2일간)	문학 야구장	체육	프로야구 개막전	.	30,000	234 (2중 2소)	100
남부서	7. 3	주안역 광장	공연	걸스데이 게릴라 콘서트	.	300	35	10
남부서	9. 1	문학 월드컵 경기장	공연	인천하류관광 콘서트	.	40,000	260 (2중 1소)	402
남부서	9. 7	월드컵 경기장	축제	컬러 미 라드	.	10,000	37	300

구분	기간	장소	분류	행사명	행사내용 등 특이사항	참가 인원	동원 경력	자체질서 요원
남부서	10.27	문학경기장 동문	체육	청소년 금연건강 마라톤	.	8,000	41	256
남동서	5. 4	예술 회관	공연	부처님오신날 봉축행사 (불교방송)	.	3,000	67 (1중)	.
남동서	5.11	소래 포구	공연	KBS전국노래 자랑 남동구편	.	4,000	76 (1중)	64
남동서	10.19 ~20 (2일간)	소래 포구	시민 축제	제13회 인천소래 포구축제	.	700,000	68	120
남동서	12.31	예술 회관	공연	송년 제야의밤 문화축제 TBN 생방송	.	3,000	27 (1소)	75
서부서	5.25	서구청등 3개소	문화	음식한마당 등 지역축제	.	9,000	31	
서부서	6. 2	아라뱃길	체육	정서진아라뱃길 마라톤 대회	.	3,000	31	
서부서	9. 7	서구 근린공원	문화	구민화합 체육대회	.	3,000	142 (1중)	
강화서	4.23	강화군 하점면	공연	고려산진달래축제개막 공연	.	1,500	30	.
강화서	4.23 ~5.5 (13일간)	강화군 하점면	축제	고려산 진달래축제	.	400,000	350	1,820
강화서	10.27	강화군 길상면	마라톤	제12회 해변마라톤	.	2,049	39	70
연수서	3.31	문학 경기장 동문	체육	인천국제 마라톤	.	10,500	40 (1소)	2,000

구분	기간	장소	분류	행사명	행사내용 등 특이사항	참가 인원	동원 경력	자체질서 요원
연수서	8.2~4 (3일간)	달빛 축제공원	공연	펜타포트 락페스티벌	.	70,000	30 (1소)	417
연수서	10.12	인천 아트센터	문화	인천음악 불꽃축제	.	400,000	270 (3중)	345
삼산서	1. 3	삼산체육관	체육	프로농구경기	.	2,000	9	40
삼산서	1. 9	삼산체육관	체육	프로농구경기	.	2,500	9	40
삼산서	1.13	삼산체육관	체육	프로농구경기	.	2,500	10	40
삼산서	1.17	삼산체육관	체육	프로농구경기	.	2,500	9	40
삼산서	1.30	삼산체육관	체육	프로농구경기	.	2,500	9	40
삼산서	2. 1	삼산체육관	체육	프로농구경기	.	2,500	9	40
삼산서	2.17	삼산체육관	체육	프로농구경기	.	3,000	10	40
삼산서	2.24	삼산 유수리 공원	야외 축제	정월 대보름 맞이 행사	.	400	11	34
삼산서	2.27	삼산체육관	체육	농구	.	2,500	9	40
삼산서	3. 3	삼산체육관	체육	프로농구경기	.	3,000	9	40
삼산서	3.10	삼산체육관	체육	프로농구경기	.	3,000	9	40
삼산서	3.13	삼산체육관	체육	프로농구경기	.	2,500	9	40
삼산서	3.17	삼산체육관	체육	프로농구경기	.	3,000	10	40
삼산서	3.23	삼산체육관	체육	프로농구경기	.	5,000	23	40
삼산서	3.25	삼산체육관	체육	프로농구경기	.	4,000	22	40
삼산서	3.31	삼산체육관	종교	인천 기독교 연합 부활절 예배	.	7,000	12	100

구분	기간	장소	분류	행사명	행사내용 등 특이사항	참가 인원	동원 경력	자체질서 요원
삼산서	4. 6	삼산체육관	체육	프로농구경기	.	5,000	17	40
삼산서	4.20 ~21 (2일간)	삼산체육관	체육	제 10회 회장배 전국 댄스스포츠 선수권 대회	.	6,000	37	114
삼산서	5.11 ~12 (2일간)	삼산분수공원	문화	2013 평생 학습 축제 & 청소년 한미당 축제	.	4,000	13	56
삼산서	5.12	삼산체육관	종교	신천지 인천교회 강사급 수료식	.	4,000	12	100
삼산서	5.16 ~21 (6일간)	삼산체육관	체육	제3회 동아시아 남자농구선수권대회	.	1,000	14	30
삼산서	5.25	삼산체육관	종교	주안장로교회 전교인 화합의 한미당	.	4,000	11	70
삼산서	6. 2	삼산체육관	문화	주한 필리핀 대사관 이주 노동자의 날 행사	.	1,000	13	40
삼산서	6. 6	삼산체육관	문화	슈퍼스타 K5 인천지역 예선	.	5,000	18	100
삼산서	6.29 ~7. 6 (8일간)	삼산체육관	체육	제 4회 인천 실내 무도 아시아 경기 대회	.	18,000	406 (10중)	.
삼산서	7.19 ~21 (3일간)	삼산체육관	종교	여호와 증인 인천지역대회	.	4,000	11	200
삼산서	7.26 ~28 (3일간)	삼산체육관	종교	여호와 증인 인천지역대회	.	4,000	11	200
삼산서	9.28	삼산체육관	문화	이문세 콘서트	.	4,500	22	71

구분	기간	장소	분류	행사명	행사내용 등 특이사항	참가 인원	동원 경력	자체질서 요원
삼산서	10.5	삼산체육관	문화	여자 스트로급 세계 타이틀 매치	.	1,000	10	20
삼산서	10.12	삼산체육관	문화	프로농구경기	.	5,000	11	42
삼산서	10.19 ~24 (6일간)	삼산체육관	체육	제 94회 전국체육대회농구경기	.	6,000	158	540
삼산서	10.27	삼산체육관	체육	제 94회 전국체육대회 농구경기	.	2,500	12	40
삼산서	10.28	삼산체육관	체육	중소기업연합회 제4회 한마음음악회	.	3,000	7	60
삼산서	10.30	삼산체육관	체육	프로농구경기	.	2,500	7	40
삼산서	11. 2	삼산체육관	체육	프로농구경기	.	2,500	7	40
삼산서	11. 5	삼산체육관	체육	프로농구경기	.	2,000	7	40
삼산서	11. 8	삼산체육관	체육	프로농구경기	.	2,000	7	40
삼산서	11.12	삼산체육관	체육	프로농구경기	.	2,000	7	40
삼산서	11.22	삼산체육관	체육	프로농구경기	.	2,000	7	40
삼산서	11.24	삼산체육관	체육	프로농구경기	.	2,500	7	40
삼산서	11.30 ~12. 1 (2일간)	삼산체육관	문화	조용필 콘서트	.	4,000	9	60
삼산서	12. 4	삼산체육관	체육	프로농구경기	.	2,000	7	40
삼산서	12. 6	삼산체육관	체육	프로농구경기	.	2,000	7	40
삼산서	12.15	삼산체육관	체육	프로농구경기	.	2,500	7	40

구분	기간	장소	분류	행사명	행사내용 등 특이사항	참가 인원	동원 경력	자체질서 요원
삼산서	12.14	삼산체육관	문화	이승철 콘서트	.	4,000	9	52
삼산서	12.18	삼산체육관	체육	프로농구경기	.	2,000	8	40
삼산서	12.21	삼산체육관	문화	댄싱9 크리스마스갈라쇼	.	3,000	10	47
삼산서	12.25	삼산체육관	체육	프로농구경기	.	2,500	8	40
삼산서	12.28	삼산체육관	체육	프로농구경기	.	2,500	8	40
삼산서	12.31	삼산체육관	문화	박진영 콘서트	.	3,000	9	52

○ 광주청 : 총 49회, 참가인원 498,380명(경력 4,684명/31중)

구분	체육활동	대규모 야외시민축제	공연·전시회·박람회 등	국내·국제 회의
49회 498,000명 (4,684명/31중)	8회, 38,500명 (500명/4중)	28회, 309,080명 (3,000명/25중)	9회, 142,300명 (200명/2중)	4회, 8,500명 (200명/2중)

○ 광주청 경찰서별 세부현황

구분	기간	장소	분류	행사명	행사내용 등 특이사항	참가 인원	동원 경력	자체질서 요원
광주 동부	4.5~14 (10일간)	지산유원지	지역 축제	2013 지산유원지 벚꽃축제	.	10,000	500	.
광주 동부	4.21	금남로	체육 활동	체육 주간 걷기대회	.	500	25	.
광주 동부	4.27	금남로	체육 활동	제18회 동구민의 날 및 생활체육축제	.	3,000	25	.

구분	기간	장소	분류	행사명	행사내용 등 특이사항	참가 인원	동원 경력	자체질서 요원
광주 동부	5.17	금남로	기념 행사	5.18 전야제 경비	.	2,000	38	.
광주 동부	5.24	조선대	지역 축제	제11회 조선대 장미축제	.	10,000	27	.
광주 동부	5.20	금남로	기념 행사	민주기사의 날	.	100	201 (2중)	.
광주 동부	5.25	금남로	지역 축제	레드 페스타	.	2,000	37	.
광주 동부	6.25	금남로	체육 활동	국제청년 평화걷기대회	.	2,000	95 (2소)	.
광주 동부	9.30	금남로	지역 축제	총장축제 D-9거리퍼레이드	.	2,000	34	.
광주 동부	10. 3	금남로	지역 축제	제2회 세계아리랑 축제 경비	.	4,000	167 (1중1소)	.
광주 동부	10.9~13 (5일간)	총장로	지역 축제	제10회 7080총장로 축제	.	200,000	1125 (10중)	.
광주 동부	10.11	금남로	지역 축제	난장 여성축제	.	100	228 (2중)	.
광주 동부	10.23	금남로	지역 축제	흰색 지팡이 행사	.	80	90 (2소)	.
광주 동부	10.28	금남로	지역 축제	광주 국제 미디어아트 페스티벌	.	1,000	66 (1소)	.
광주 동부	11. 2	용산공원	지역 축제	동구 생활체육 한마음 축제	.	500	143 (1중1소)	.
광주 동부	11. 2	증심사입구	지역 축제	광주MBC 무등산 축제	.	500	22	.

구분	기간	장소	분류	행사명	행사내용 등 특이사항	참가 인원	동원 경력	자체질서 요원
광주 동부	12.21	금남로	지역 축제	2013 광주청소년 상상페스티벌	.	5,000	151 (1중1소)	.
광주 동부	12.21	금남로	지역 축제	사랑의몰래산타발대식 및 거리퍼레이드	.	300	151 (1중1소)	.
광주 동부	12.31	금남로	지역 축제	광주시민 송년한마당 촛불문화제	.	200	116 (1중)	.
광주 서부	1.22	염주체육관	공연	갤럭시노트데이	.	3,000	20	20
광주 서부	4.19	서구 일원	체육	호남국제마라톤	.	4,000	120 (1중)	50
광주 서부	4.24	상무시민공원	야외	바르게살기 여성지도자대회	.	3,000	20	20
광주 서부	5.14	김대중센터	공연	장윤정 호콘서트	.	3,000	20	20
광주 서부	5.16	무각사	야외	부처님오신날 봉축행사	.	1,000	50 (1소)	20
광주 서부	6.13~16 (4일간)	김대중센터	회의	2013JCI 아태대회	.	3,000	20	20
광주 서부	7. 7	김대중센터	회의	민주통합당 당원보고대회	.	1,000	20	20
광주 서부	7.16	김대중센터	회의	광주세계문화페스티벌	.	4,000	20	30
광주 서부	7.23	김대중센터	공연	사라브라이트만 내한 공연	.	4,800	20	20
광주 서부	8.22 ~9.3 (13일간)	김대중센터	회의	광주YLP 및 EPICS포럼	.	500	20	10

구분	기간	장소	분류	행사명	행사내용 등 특이사항	참가 인원	동원 경력	자체질서 요원
광주 서부	10. 8	김대중 센터	공연	KB평생사콘서트	.	3,500	20	10
광주 서부	10.12	월드컵 경기장	공연	조용필 콘서트	.	13,000	230 (2중)	100
광주 서부	10.20	월드컵 경기장	체육	독도플래쉬몹 경연페스티벌	.	13,000	110 (1중)	50
광주 서부	11. 1	월드컵 경기장	체육	축구경기관련 혼잡경비	.	3,000	20	10
광주 서부	11. 7	상무시민공원	야외	KPOP콘서트 및 지역문화체험	.	15,000	220 (2중)	80
광주 서부	11. 8	염주 체유관	공연	이승철 콘서트	.	5,000	20	20
광주 서부	11.21	월드컵 경기장	체육	축구 폐막식	.	3,000	20	10
광주 서부	12. 6	김대중 센터	공연	이문세 콘서트	.	7,000	20	20
광주 서부	12.12	김대중 센터	공연	컬투 광주콘서트	.	3,000	10	10
광주 남부	4.21	상무 시민공원	체육	호남마라톤	.	1,000	70 (2소)	30
광주 북부	2.24	시립민속 박물관	문화	빛고을 정월대보름 한마당	.	20,000	5	.
광주 북부	3.30	무등경기장	체육	2013프로야구 광주개막경기	.	13,000	120 (1중1소)	100
광주 북부	9. 5	비엔날레 전시관광장	문화	2013 디자인 비엔날레 개막식	.	10,000	60 (2소)	100

구분	기간	장소	분류	행사명	행사내용 등 특이사항	참가 인원	동원 경력	자체질서 요원
광주 북부	9. 6 ~11. 3 (59일간)	비엔날레 전시관	문화	2013 광주디자인 비엔날레	.	불상	7	17
광주 북부	10.5~9 (5일간)	광주시립 민속박물관 일대	문화	제20회 광주세계김치 문화축제	.	20,000	8	17
광산서	1. 1	어등산석봉	축제	새해맞이 행사	.	4,000	30	.
광산서	4.21	평동공단	〃	태국인한마음 문화행사	.	300	32	.
광산서	4.28	평동공단	〃	스리랑카 축제	.	1,000	32	.
광산서	8.15 ~17 (3일간)	쌍암공원	〃	한여름밤의 호수음악축제	.	1,000	36	.
광산서	9. 7	인라인 경기장	〃	수원동민의날	.	2,000	43	.

○ 대전청 : 총 17회, 참가인원 1,164,000명(경력 1,717명/19중)

구분	체육활동	대규모 야외시민축제	공연·전시회·박람회 등	국내·국제 회의
17회 1,164,000명 (1,717명 / 19중)	2회, 6,500명 (96명 / 1중)	11회, 1,022,500명 (959명 / 10중)	2회, 18,000명 (134명 / 1중, 1소)	2회, 117,000명 (528명 / 5중, 2소)

○ 대전청 경찰서별 세부현황

구분	기간	장소	분류	행사명	행사내용 등 특이사항	참가 인원	동원 경력	자체질서 요원
둔산서	4. 21	엑스포 시민광장	체육	3대하천 마라톤	.	4,000	70 (2소)	.
중부서	5. 4	서대전 시민공원	행사	연등축제	.	5,000	136 (1중1소)	75
중부서등 4개	5. 5	동물원 등 7개소	행사	어린이날	.	117,500	173 (1중2소)	187
둔산서	5. 9~12 (4일간)	온천로 스파텔 잔디밭	축제	유성온천 문화축제	.	500,000	23 (23)	115
중부서	5.24~25 (2일간)	서대전 시민공원	축제	대전 칼국수축제	.	10,000	49 (1소)	.
대덕서	5.25~26 (2일간)	대청댐 잔디광장	축제	금강 로하스축제	.	50,000	73 (2소)	570
둔산서	6. 6	현충원	행사	현충원 추념식	.	107,000	417 (4중)	70
중부서	7. 5~7 (3일간)	舊 충남도청	축제	호락호락 페스티벌	.	30,000	101 (1중)	20
둔산서	7.23	엑스포 시민광장	공연	KBS콘서트 7080	.	8,000	64 (2소)	70
둔산서	8. 9~11 (3일간)	엑스포 과학공원	축제	사이언스 페스티벌	.	90,000	167	60
둔산서	8.10~11 (2일간)	엑스포 시민광장	축제	견우직녀 축제	.	10,000	100	50

구분	기간	장소	분류	행사명	행사내용 등 특이사항	참가 인원	동원 경력	자체질서 요원
둔산서	10.3~6 (4일간)	무역전시관 컨벤션센터	축제	푸드&와인축제	.	30,000	57 (1소)	30
중부서	10.11 ~13 (3일간)	뿌리 공원	축제	효문화 뿌리축제	.	100,000	41 (1소)	70
둔산서	10.15	카이 스트잔디밭	공연	KBS 열린음악회	.	10,000	70 (2소)	140
동부서	10.26	동구 신산동폐 고속도로	체육	물사랑 대청호 마라톤	.	2,500	26	121
중부서 등 4개	11.6	34개 수능 시험장	시험	2014년도 수능시험	.	20,932	222 (2중, 1소)	.
중부서	12.21 ~25 (4일간)	응봉 이거리	축제	대전오색빛 축제	.	80,000	39 (1소)	.
둔산서	12.31	시청 남문광장	행사	제아의종 타종행사	.	10,000	111 (1중)	.

○ 울산청 : 37회, 1,992,500명, 1,844명(7중1소)

구분	체육활동	대규모 야외시민축제	공연·전시회 · 박람회 등	국내·국제 회의
37회, 1,992,500명 (1844명/7중1소)	8회, 74,600명 (343명/2중1소)	22회, 1,839,200명 (889명)	7회, 78,700명 (612명/5중)	.

○ 울산청 경찰서 세부현황

구분	기간	장소	분류	행사명	행사내용 등 특이사항	참가 인원	동원 경력	자체질서 요원
남부서	3.30.	무거천	축제	궁거랑 벚꽃축제	.	10,000	25	.
남부서	3.31	문수축구 경기장	체육	프로축구 정규시즌	.	5,000	23	.
남부서	4. 6	문화의거리	축제	거리문화페스티벌	.	5,000	12	.
남부서	4.13	달동 문화공원	축제	청소년 사랑	.	2,000	12	.
남부서	4.25 ~4.28	태화강변, 장생포	축제	고래축제	.	600,000	83	.
남부서	5. 9	선암 호수공원	공연	솔마루길콘서트	.	5,000	17	.
남부서	5.11	태화강변등	축제	태화강연등 제등행렬	.	10,000	21	.
남부서	5.17	정광사 등	축제	부처님오신날 봉축행사	.	45,000	21	.
남부서	6.18	문수축구 경기장	체육	월드컵아시아 최종예선	.	45,000	180 (1중1소)	200
남부서	6. 5	대공원 남문일원	축제	울산 장미축제	.	600,000	334	.
남부서	10.3~6 (4일간)	태화강 둔치	축제	처용문화제	.	50,000	64	.
남부서	12.11	문수축구장	체육	프로축구 최종전	.	20,000	114 (1중)	50
남부서	12.31	대공원 동문	공연	13년 송년 제야 행사	.	15,000	135 (1중)	155

구분	기간	장소	분류	행사명	행사내용 등 특이사항	참가 인원	동원 경력	자체질서 요원
울주서	3. 1	삼남, 청량	체육	3·1절 마라톤	·	1,000	10	50
울주서	3.28 ~4. 6 (10일간)	삼남	축제	작천정축제	·	30,000	6	·
울주서	4. 2	언양	축제	4.2만세운동 재현	·	2,000	4	25
울주서	4. 8	온양	축제	4.8만세운동 재현	·	3,000	5	35
울주서	4.21	진하해수욕장	체육	철인3종경기	·	200	4	20
울주서	5. 5	둔기마을	축제	둔기마을 잔치	·	2,000	5	10
울주서	5.2~5 (4일간)	온양	축제	웅기축제	·	50,000	10	46
울주서	5. 4	진하해수욕장	체육	윈드서핑	·	2,000	4	33
울주서	5.14	언양	축제	양덕사 제등행렬	·	200	2	·
울주서	6. 2	상북	체육	전국산악자전거대회	·	700	4	15
울주서	7.24 ~26 (3일간)	진하해수욕장	공연	서머페스티벌	·	10,000	8	56
울주서	9.24	간절곶	공연	친구2 제작발표회	·	1,700	6	16
울주서	10.3~6 (4일간)	언양봉계	축제	봉계 한우축제	·	150,000	12	70
울주서	10.13	삼남 작천정	체육	영남알프스MTB대회	·	700	4	20

구분	기간	장소	분류	행사명	행사내용 등 특이사항	참가 인원	동원 경력	자체질서 요원
울주서	12.31 ~1. 1 (2일간)	간절곶	공연	송년제야 및 해맞이	무대 좌·우측(관 람석 사이)에 설 치된 불꽃장치 발 사과정 불꽃이 무 대 가림막에 옮겨 붙어 화재 발생 ※ 인피 : 남자5명 (3명 후송, 2명 현장응급조치), 물피 : 무대 10 평 소취 즉시 대비경력(1 기1제, 형사3개 팀)투입 관람객 대피 및 현 장보존(P/L 설치)	35,000	288 (2중2소)	960
동부서	1. 1	대왕암 공원	축제	대왕암/ 정자해맞이	.	5,000	54	175
동부서	2.14	일산 해수욕장	축제	정월대보름 달맞이행사	.	5,000	19	90
동부서	4. 7	동구청	체육	염포산 전국산악 자전거 대회	.	2,000	23	100
동부서	7.26 ~28 (3일간)	일산 해수욕장	축제	울산조선해악축제	.	60,000	108	230
중부서	4. 5	병영동 일대	축제	3.1절 재현행사	.	5,000	15	20
중부서	7.27 ~28	동천체육관	공연	서머페스티벌	.	8,000	140 (1중1소)	190
중부서	9.14	동천체육관	공연	조용필 콘서트	.	4,000	20	20

구분	기간	장소	분류	행사명	행사내용 등 특이사항	참가 인원	동원 경력	자체질서 요원
중부서	10.16 ~18 (3일간)	북구청광장	축제	전국주민자치 박람회	.	200,000	22	50
중부서	10.18 ~20 (3일간)	성남동	축제	중구문화거리 축제	.	3,000	32	20

○ 경기청 : 총 137회, 참가인원 7,053,360명(경력 9,046명/38중2소)

구분	체육활동	대규모 야외시민축제	공연·전시회·박람회 등	국내·국제 회의
137회 7,053,360명 (9,046명/38중2소)	37회, 768,860명 (2,332명/6중2소)	56회, 3,470,600명 (2,259명/4중2소)	44회, 2,813,900명 (4,455명/27중1소)	-

○ 경기청 경찰서별 세부현황

구분	기간	장소	분류	행사명	행사내용 등 특이사항	참가 인원	동원 경력	자체질서 요원
과천시	10. 2	시민회관 옆 잔디마당	축제	과천 시민의 날	.	10,000	28	.
하남서	10. 5	하남 종합운동장	체육	하남시민의날 체육대회	.	10,000	30	50
수원 남부서	4.27	제10 전투비행단	야외 축제	수원하늘 사랑축제	비행장 내 이동 파출소 운영	5,000	14	80
수원 남부서	5. 5	청소년 문화센터 등 5개소	축제	2013 수원 어린이, 청소년 한마당	.	10,000	5	24

구분	기간	장소	분류	행사명	행사내용 등 특이사항	참가 인원	동원 경력	자체질서 요원
수원 남부서	5.12	수원시아외 음악당	야외 축제	6회 다문화 한가족 축제	.	5,000	5	53
수원 남부서	6.18	수원시아외 음악당	야외 공연	나라사랑 음악회	.	2,000	5	30
수원 남부서	8.16	청소년 문화센터	축제	제23회 전국 무궁화 수원축제	.	2,000	5	22
수원 남부서	9. 2~6	경기도 문화의전당	축제	21회 경기도 청소년종합예술제	.	5,000	5	.
수원 남부서	10. 3	수원시 야외음악당	야외 공연	세계작가 페스티벌	.	3,000	5	50
수원 남부서	11. 3	광고 호수공원	야외 축제	힐링 페스티벌	.	3,000	5	.
분당서	3. 3	탄천 운동장	체육	K-리그 개막전	프로축구 개막전 혼잡경비	10,000	32	46
분당서	5. 4	분당구청	문화	ABN 락 체스티벌	이름방송 주최 위문열차 공개방송	10,000	39	30
분당서	8.10	중앙공원	문화	장윤정 콘서트	성남문화재단 주최 장윤정 콘서트	10,000	37	25
분당서	10.10	탄천 운동장	체육	성남시민 체육대회	시 승격 40주년 성남시민 체육대회	20,000	35	.
안양 동안서	5. 8	안양 종합운동장	체육	FC안양 FA컵 축구	.	5,000	31	55
안양 동안서	5.21	비산동 운곡공원	축제	제1회 날뽀 야생화축제	.	1,000	5	20

구분	기간	장소	분류	행사명	행사내용 등 특이사항	참가 인원	동원 경력	자체질서 요원
안양 동안서	5.25	평촌 중앙공원	축제	2013 젊음의축제	.	30,000	8	60
안양 동안서	6. 1 ~6. 2 (2일간)	안양 체육관	축제	2013 안양 사이버 과학 축제	.	30,000	5	110
안양 동안서	6.30 ~7. 6 (7일간)	안양호계 체육관	체육	2013 인천 실내&무도 아시안게임	.	200	33	35
안양 동안서	8.30 ~31 (2일간)	평촌 중앙공원	축제	2013 안양 아줌마축제	.	3,000	5	63
안양 동안서	10. 4~6 (3일간)	평촌 중앙공원	축제	2013 안양 시민축제	.	15,000	38	100
안양 동안서	10.27	안양종합운동장	체육	FC안양 K리그축구	.	300	50 (1제)	47
수원 서부서	4.19 ~21 (3일간)	도청 일대	축제	벚꽃축제	.	200,000	60	.
수원 서부서	4.19	오목천동	음악	휴먼 음악회	.	1,500	32	.
이천시	4.12 ~14 (3일간)	이천시 백시면	축제	제14회 이천산수유꽃축제	.	70,000	19	.
이천시	4.21	이천시 부발읍	체육	제14회 이천도자기마라톤 대회	.	3,700	45 (1소)	40
이천시	9.28 ~10.20 (28일간)	이천시 설봉공원	축제	제27회 이천도자기축제	.	250,000	43	.

구분	기간	장소	분류	행사명	행사내용 등 특이사항	참가 인원	동원 경력	자체질서 요원
이천시	9.27 ~29 (3일간)	이천시 장호원읍	축제	제17회 장호원햇사레복숭아 축제	.	80,000	4	.
이천시	9.29	이천시 장호원읍	체육	제8회 햇사레마라톤대회	.	2,000	74 (2소)	40
이천시	10.30~ 11. 3 (5일간)	이천시 설봉공원	축제	제15회 이천쌀문화축제	.	100,000	17	.
양평서	5.17 ~18 (2일간)	강상 체육공원	공연	제7회 월드DJ페스티벌	.	35,000	282 (1중)	100
양평서	5. 9~12 (4일간)	용문산	축제	제5회 용문산 산나물축제	.	70,000	100	200
군포서	5. 1~8 (8일간)	철쭉동산 및 시민 체육광장	축제	2013군포 철쭉대축제	.	200,000	61	359
군포서	5.25 ~26 (2일간)	군포시민체육 광장 외 23개소	체육 활동	2013 군포시장기 체육대회	.	3,900	55	80
군포서	9. 6 ~9. 8 (3일간)	산본중심상업 지역	공연	2013 군포 책 축제	.	100,000	23	168
군포서	10. 4	시민체육광장	축제	제25회군포 시민의날 기념 축제	.	20,000	30	324
여주서	9.23	여주 시청앞	공연	여주시승격 경축음악회	.	3,000	36	.
여주서	9.28	여주 신륵사	축제	여주 도자기축제	.	2,000	36	.

구분	기간	장소	분류	행사명	행사내용 등 특이사항	참가 인원	동원 경력	자체질서 요원
여주서	10. 5	여주 금모레 유원지	공연	여주 뮤직 캠핑 페스티벌	·	2,000	36	·
안성서	10. 2~6 (5일간)	안성맞춤랜드	축제	안성맞춤 남사당 바우덕이축제	·	380,000	20	·
안양 만안서	2.23	박석교	축제	안양천 대보름축제	·	3,000	13	30
안양 만안서	4.17 ~21 (5일간)	충훈2교	축제	안양충훈 벚꽃축제	·	25,000	120	50
안양 만안서	8.15	병목안 시민공원	공연	광복기념음악회	·	1,000	20	30
안양 만안서	10. 4~6 (3일간)	삼덕공원	축제	안양시민축제	·	3,000	24	20
안산 상록서	5. 1~5 (5일간)	안산시 상록구 사동	행사	경기 안산항공전	·	400,000	83	1,491
안산 상록서	8. 4	안산시 상록구사동	축제	캄보디아인 한마음축제	·	1,500	25	·
안산 상록서	9.27 ~30 (4일간)	상록수 체육관	체육	경기도 생활체육대축전	·	35,000	41	·
평택서	4.20	이충 레포츠공원	체육	평택시민 건강걷기대회	·	6,000	11	10
평택서	4.27 ~5. 5 (9일간)	농업 기술센터	축제	꽃나들이	·	300,000	6	300

구분	기간	장소	분류	행사명	행사내용 등 특이사항	참가 인원	동원 경력	자체질서 요원
평택서	5.18	평택시청	〃	평택환경축제	·	6,000	·	50
평택서	5. 5	진위천시민 유원지	〃	야호!신나는 어린이날이다	·	30,000	16	393
평택서	6.15	소사벌 레포트타운	체육	평택시민 체육대회	·	8,000	·	20
평택서	5.30	소사벌 레포트타운	공연	첨단산업 일자리 창출콘서트	·	10,000	56 (1소)	·
평택서	6. 1	소사벌 레포트타운	축제	효사랑 시민축제	·	10,000	·	·
평택서	10. 2	평택항 여객터미널	체육	평택항 마라톤대회	·	10,000	46 (1소)	600
평택서	10.11	소사벌 레포트타운	축제	평택시민 행복콘서트	·	30,000	35	75
평택서	10. 5~6 (2일간)	신장 이벤트광장	〃	한미친선 문화축제	·	10,000	49 (1소)	90
평택서	10.19	평택시청	〃	평택시민 나눔축제	·	5,000	·	50
광주서	4.14	광주시 퇴촌면	체육	아디다스 mbc 한강마라톤	·	18,066	30 (1소)	·
광주서	4.26	광주시 남종면	체육	남종 팔당호반 하프마라톤	·	1,800	20 (1소)	·
광주서	10.26	광주시 남종면	체육	팔당 물사랑 대축제 하프마라톤	·	600	10 (1소)	·
용인 서부서	4.27	수지 레스피아	체육	용인마라톤	·	4,500	20	84

구분	기간	장소	분류	행사명	행사내용 등 특이사항	참가 인원	동원 경력	자체질서 요원
용인 서부서	5.25	구성 초등학교	문화	법화산 문화축제	.	3,000	15	.
의왕서	4.20 ~21 (2일간)	의왕시청	축제	벚꽃축제	.	3,000	17	.
의왕서	5. 4~5 (2일간)	자연학습공원	축제	어린이날 축제	.	5,000	39	.
의왕서	5.17	청계사등	축제	부처님 오신날	.	13,000	96 (1제)	.
의왕서	6. 8	고천체육공원	축제	의왕 단오축제	.	2,000	13	.
의왕서	9.28 ~29 (2일간)	백운호수 주차장	축제	백운예술제	.	10,000	17	.
화성 동부	1. 1	오산시 독산성	야외	새해맞이	.	2,000	50	.
화성 동부서	5. 4	화성시	체육	화성호 마라톤	.	12,000	60	200
화성 동부서	9.15	오산 종합 운동장	야외	오산 시민의날	.	10,000	50	100
화성 동부서	10.13	오산시	체육	오산 독산성 하프마라톤	.	9,000	60	200
부천 오정서	3. 1	부천종합 운동장	체육	마스터즈 마라톤대회	.	500	34	50
부천 오정서	5. 4	오정 대공원	체육	오정구 자전거축제	.	230	33	60

구분	기간	장소	분류	행사명	행사내용 등 특이사항	참가 인원	동원 경력	자체질서 요원
부천 오정서	5.25	선사 유적공원	지역	선시문화 축제	.	600	33)	40
부천 오정서	10. 6	부천종합 운동장	체육	복사골 마라톤대회	.	5,000	54	50
광명서	4.20~21 (2일간)	안양천	공연	광명 봄꽃축제	시립예술단 봄 콘서트,퍼레이드 등	3,000	25	7
광명서	10. 5	광명 시민운동장	공연	광명 시민의날	풍물공연, 퍼레이드	10,000	17	9
의정부서	4.20	의정부 과학도서관	전시회	제6회 의정부과학축제	.	3,000	42 (1소)	.
의정부서	5.25	시청 앞 상설야외무대	공연	KBS전국노래자랑	.	2,000	24	50
의정부서	5.25	예술의전당 대극장	공연	비보이시계대회 한국대표선발전	.	1,500	74 (1소)	50
의정부서	6.15	종합운동장	공연	조용필 콘서트	.	18,000	152 (1중)	300
의정부서	9.24	종합운동장	공연	KBS 열린음악회	.	25,000	101 (1소)	.
의정부서	10. 4~6 (3일간)	북부청사 앞	공연	제28회 회룡문화제	.	3,000	86 (1소)	150
고양서	5. 3	중앙로	체육	mbc완치기원희망	.	100	50 (1소)	.
고양서	5. 4	덕양구	공연	고양600년시민퍼 레이드	.	500	50 (1소)	.
고양서	11.10	중앙로	체육	전국통일구간마라 톤대회	.	80	30 (1소)	50

구분	기간	장소	분류	행사명	행사내용 등 특이사항	참가 인원	동원 경력	자체질서 요원
고양서	1. 1	행주산성	공연	행주산성해맞이	.	6,000	120 (1중)	.
일산서	3.29 ~4. 7 (10일간)	킨텍스	전시회	서울모터쇼	.	1,062,000	1,235 (11중)	32
일산서	10.20 ~11. 4 (15일간)	킨텍스	전시회	ADEX무기 전시회	.	220,000	756 (5중)	110
일산서	4.27 ~5.12 (16일간)	일산 호수 공원	박람회	고양국제 꽃박람회	.	686,000	675 (5중)	132
일산서	9.28 ~13 (16일간)	일산 호수 공원	박람회	가을꽃축제	.	356,000	496	56
일산서	5. 4~5 (2일간)	호수 공원	축제	대한민국 커플대첩	.	10,000	170 (2중)	100
일산서	4.21	종합 운동장	체육 행사	고양평화 통일마라톤	.	5,000	165	.
일산서	2.14	호수 공원	체육 행사	MBC새생명프로 젝트 마라톤	.	30	20	.
일산서	2.14	킨텍스	공연	K팝 콘서트	.	5,000	29	45
일산서	6.15 ~16 (2일간)	고양 체육관	공연	손연재 갈라쇼	.	5,500	48	53
일산서	9. 7	킨텍스	공연	원힙합 페스티벌	.	3,000	28	100

구분	기간	장소	분류	행사명	행사내용 등 특이사항	참가 인원	동원 경력	자체질서 요원
일산서	10. 5	종합 운동장	공연	조용필 콘서트	·	15,000	35	55
일산서	11.30 ~31 (2일간)	킨텍스	공연	하이네켄 코리아	·	7,000	26	288
일산서	12. 21	킨텍스	공연	이문세 콘서트	·	5,000	42	32
일산서	12.21 ~29 (9일간)	킨텍스	공연	SM TOWN 연말콘서트	·	67,000	336	118
일산서	12. 29	킨텍스	공연	SBS연말 가요대전	·	6,400	42	270
남양주서	10. 1~6 (6일간)	남양주체육 문화센터	대회	슬로푸드 국제대회	·	534,000	402	402
파주서	5.25	서원 밸리	공연	그린콘서트	·	35,000	51 (1소)	200
파주서	7.27	임진각	공연	천지진동 페스티벌	·	15,000	23	100
파주서	8. 3	임진각	공연	DMZ세계평화콘서트	·	16,000	23	100
파주서	8. 7	임진각	공연	KBS 열린 음악회	·	15,000	24	100
파주서	8.14 ~15 (2일간)	임진각	공연	DMZ평화콘서트	·	30,000	48	200
파주서	9. 7~8 (2일간)	임진각	공연	파주포크페스티벌	·	20,000	56 (2소)	200

구분	기간	장소	분류	행사명	행사내용 등 특이사항	참가 인원	동원 경력	자체질서 요원
파주서	10.17	임진각	공연	무한도전 자유로 가요제	.	50,000	37	100
파주서	10.19 ~20 (2일간)	임진각	시민 축제	인삼축제	.	200,000	57	200
파주서	11.22 ~24 (3일간)	임진각	시민 축제	장단콩축제	.	200,000	57	300
파주서	5.25	37번 국도	체육	평화누리길 자전거대회	.	1,500	30 (1소)	30
파주서	6. 1	임진각	체육	경기학생 DMZ자전거행진	.	1,000	16 (1소)	.
파주서	10. 6	통일로	체육	문화일보마라톤	.	10,000	30 (1소)	150
파주서	10.13	자유로	체육	국민자전거 퍼레이드	.	3,000	30 (1소)	.
양주서	4.27	회암사지 박물관	문화제	회암사 삼대화상 문화제	.	1,500	45 (1소)	.
동두천서	1. 1	소요산	시민 축제	해맞이 행사	.	3,000	30	.
동두천서	2.23	보건소앞 공원	시민 축제	정월대보름 민속축제	.	500	30	.
동두천서	4.27	종합운동장	체육	한마음 체육대회	.	3,000	30	.
동두천서	5. 4	시민공원	시민 축제	어린이 한미당 큰 잔치	.	5,000	30	.

구분	기간	장소	분류	행사명	행사내용 등 특이사항	참가 인원	동원 경력	자체질서 요원
동두천시	5.14	한북대학교	체육	한북제 마라톤	·	120	30	·
동두천시	5.17	자재암	시민 축제	자재암 부처님 오신날	·	3,000	30	·
동두천시	5.26	종합 운동장	체육	dream with korea cup 동두천대회	·	300	30	·
구리시	5.10 ~12 (3일간)	한강시민공원	축제	유채꽃 축제	·	100,000	60	80
구리시	9. 2~8 (7일간)	구리실내 체육관	체육	세계3쿠션 대회	·	1,000	50	70
구리시	10. 3~6 (4일간)	한강시민공원	축제	코스모스 축제	·	350,000	120	150
포천시	6. 9	일동면 소재지	면 축제	오뚜기 축제	·	2,000	45	·
연천서	5. 3~5 (3일간)	연천군선사 유적지	축제	제21회 연천전곡리 구석기축제	·	100,000	350 (2중)	90
연천서	5.14 ~16 (3일간)	연천군 공설운동장	체육 대회	제59회 경기도체육대회	·	20,000	90	140
화성 서부서	7.24 ~25 (2일간)	화성종합경기 타운	체육	'13년 동아시아컵 축구대회	동아시아컵 축구대회	9,000	265 (2중)	100

구분	기간	장소	분류	행사명	행사내용 등 특이사항	참가 인원	동원 경력	자체질서 요원
화성 서부서	5.29 ~6. 2 (5일간)	전곡항 수역	체육	`13년 코리아매치컵 세계요트대회	세계요트대회	10,000	155	100
화성 서부서	8.30 ~9. 1 (3일간)	궁평항 일대, 매항리 일원	축제	화성포도 축제 및 매항리평화예술제	시민 행사	10,000	78	100
화성 서부서	9.15	화성종합경기 타운	체육	`13년 화성시민 체육대회	시민 행사	5,000	72	50
화성 서부서	9.12	화성종합경기 타운	공연	`13년 KBS열린 음악회 화성시편	공연	2,000	44	100
부천 원미서	3. 3 ~4. 6 (매주 일요일, 6회)	부천체육관	연예	k-pop star	k-pop star 오디션	2,000	38	70
부천 원미서	4.20 ~21 (2일간)	도당산	축제	도당산 벚꽃축제	벚꽃축제	4,000	30	50
부천 원미서	4.14	원미산	축제	원미산 진달래축제	진달래축제	3,000	30	50
부천 원미서	7.18, 26 (2일간)	부천체육관	영화	판타스틱 영화제	영화제	5,000	42	70
안산 단원서	7.26 ~28 (3일간)	대부도	공연	안산밸리 록페스티벌	.	35,000	37	442

○ 강원청 : 총 119회, 참가인원 6,891,583명(경력 11,972명)

구분	체육활동	대규모 야외시민축제	공연·전시회 ·박람회 등	국내·국제 회의
119회 6,891,583명 (11,972명)	44회, 345,803명 (4,463명)	50회, 5,544,843명 (6009명)	25회, 1,000,937명 (1500명)	-

○ 강원청 경찰서별 세부현황

구분	기간	장소	분류	행사명	행사내용 등 특이사항	참가 인원	동원 경력	자체질서 요원
춘천시	4. 7	송 암 운동장	체육	K리그 클래식 (강원vs전남)	·	3,000	56	20
춘천시	5.16	송 암 운동장	체육	고교친선 체육대회	·	8,000	64	·
춘천시	5.26	”	체육	K리그 클래식 (강원vs전북)	·	2,500	51	20
춘천시	6.21~23 (3일간)	수변 공원	축제	2군단 전송행사	·	30,000	205	189
춘천시	6.29	캠 프 페이지	축제	막국수 닭갈비축제 개막행사	·	5,000	107	32
춘천시	7. 8	캠 프 페이지	축제	도민의날 경축행사	·	6,000	105	90
춘천시	9.27	캠 프 페이지	축제	전국기능대회 콘서트	·	6,000	107	80
강릉서	1.28	강릉시임영관아	체육	스페셜 올림픽 성화봉송	·	1,200	82	50

구분	기간	장소	분류	행사명	행사내용 등 특이사항	참가 인원	동원 경력	자체질서 요원
강릉서	1.28 ~2. 5 (9일간)	강릉종합경기장 일원	체육	스페셜 올림픽	.	30,000	1337	2,000
강릉서	3.16	강릉종합경기장	체육	강원FC 홈경기	.	5,000	35	110
강릉서	4.16	경포잔디광장	공연 등	전국노래자랑	.	2,500	34	70
강릉서	4.16	강릉종합경기장	체육	강원FC 홈경기	.	2,000	23	110
강릉서	5. 5	강릉종합경기장	체육	강원FC 홈경기	.	4,000	26	110
강릉서	5. 8	강릉종합경기장	체육	강원FC 홈경기	.	2,000	27	110
강릉서	5.12	강릉종합경기장	체육	강원FC 홈경기	.	3,000	26	110
강릉서	6.9~16 (8일간)	강릉남대천둔치	축제	강릉단오제	.	1,400,000	182	300
강릉서	6. 9~12 (4일간)	강릉종합경기장	공연 등	GTI 국제 무역박람회	.	320,000	176	160
강릉서	6.26	강릉종합경기장	체육	강원FC 홈경기	.	3,000	28	110
강릉서	7. 3	강릉종합경기장	체육	강원FC 홈경기	.	3,000	28	110
강릉서	8. 1	강릉종합경기장	체육	강원FC 홈경기	.	3,000	21	110
강릉서	8.18	강릉종합경기장	체육	강원FC 홈경기	.	3,000	21	110
강릉서	9. 1	강릉실내체육관	공연 등	강릉 시민의 날	.	5,200	34	37
강릉서	9. 1	강릉종합경기장	체육	강원FC 홈경기	.	3,000	45	110
강릉서	9.21	강릉종합경기장	체육	강원FC 홈경기	.	3,000	41	110

구분	기간	장소	분류	행사명	행사내용 등 특이사항	참가 인원	동원 경력	자체질서 요원
강릉서	9.27	강릉종합경기장	공연 등	강원도민 생활체육대회 개막식공연	.	20,000	62	100
강릉서	11. 9	강릉종합경기장	체육	강원FC 홈경기	.	3,000	33	110
강릉서	11.27	강릉종합경기장	체육	강원FC 홈경기	.	2,000	49	110
강릉서	11. 3	강릉종합경기장	체육	강원FC 홈경기	.	3,000	35	110
강릉서	12. 7	강릉종합경기장	체육	강원FC 홈경기	.	3,000	32	110
강릉서	12. 3	경포,정동진해변	공연 등	2013해넘이 공연	.	300,000	60	200
고성서	9.24~25 (2일간)	고성군 종합운동장 부대시설	축제	제31회 고성군민의 날 및 수성문화제	.	10	26	100
고성서	10.24 ~27 (4일간)	고성군 거진읍 거진11리 해변	축제	제15회 명태축제 경비	.	1,500	31	205
동해서	3. 9	동해실내체육관	공연 등	KBS전국 노래자랑 공개녹화	.	3,000	32	10
동해서	4. 1	동해실내체육관	공연 등	MBC가요 베스트 공개녹화	.	3,000	18	4
동해서	7.30 ~8. 3 (5일간)	망상해변	공연 등	망상 DJ 페스티벌	.	200,000	65	25
동해서	9.14 ~15 (2일간)	목호항 일원	축제	동해시 오징어 축제	.	2,000	30	.

구분	기간	장소	분류	행사명	행사내용 등 특이사항	참가 인원	동원 경력	자체질서 요원
동해서	10.17 ~20 (4일간)	동해웰빙 레포트타운	축제	동 해 무 릉 제	.	70,000	44	60
삼척서	1. 1	새천년도로 일대	축제	2013계사년 해맞이 행사	.	10,000	49	88
삼척서	1.27	시청 앞 광장	체육	2013년 평창동계스페셜 올림픽 성화봉송 행사	.	1,000	49	88
삼척서	4. 7	엑스포타운 광장	체육	삼척 황영조 국제마라톤대회	.	8,000	58	30
삼척서	2.22~24 (3일간)	삼척 정월대보름제 행사	축제	삼척정월 대보름제 행사	.	200,000	78	67
속초서	1.28	속초 양양 시내	체육	2013평창 동계 올림픽 성화봉송 경비	.	100,000	50	60
속초서	2.23	양양낙산 해수욕장	공연 등	양양 K-POP 콘서트	.	10,000	54	335
속초서	6. 2~22 (21일간)	양양 남대천	축제	제35회 양양 현산문화제	.	50,000	102	100
속초서	8. 9~12 (4일간)	속초청초호 유원지	공연 등	2013대한민국 음악대향연	.	80,000	192	186
속초서	8.13	속초청초호 유원지	공연 등	파이팅, 나라사랑 축제	.	20,000	55	167
속초서	10. 4 ~11. 7 (35일간)	한화콘도	공연 등	2014학년도 대학수능 출제본부	.	682	257	34

구분	기간	장소	분류	행사명	행사내용 등 특이사항	참가 인원	동원 경력	자체질서 요원
속초서	11. 7	속초 양양 시험장	공연 등	2014대학수능	.	1,125	38	.
양구서	5.17~19 (3일간)	팔랑계곡	축제	2013양구곰취축제	.	70,000	72	90
양구서	6.15~16 (2일간)	도솔산등 2개소	축제	제16회 도솔산전적 문화제	.	3,000	52	80
양구서	8. 2~5 (4일간)	레포초공원등 2개소	축제	제6회청춘양구배꼽 축제	.	30,000	144	100
양구서	10.11 ~12 (2일간)	종합운동장등 4개소	축제	제29회 양록제	.	20,000	55	40
영월서	1.17	관내 일원	체육	평창스페셜올림픽 성화봉성지원	.	500	59	.
영월서	3. 1	스포츠파크	체육	3.1절 건강달리기	.	3,000	25	25
영월서	4.26~28 (3일간)	동강 둔치	축제	제 47회 단종문화제	.	3,000	138	70
영월서	6. 6	스포츠파크	체육	제14회 영월군민 건강달리기	.	500	15	30
영월서	8. 2~6 (5일간)	동강둔치	축제	13년도 동강축제	.	3,000	87	70
영월서	9.14	서부시장	축제	셀럽마케팅 행사경비	.	700	20	.
영월서	10.11 ~13 (3일간)	김삿갓	축제	제 16회 김삿갓문화제행사 경비	.	500	20	87

구분	기간	장소	분류	행사명	행사내용 등 특이사항	참가 인원	동원 경력	자체질서 요원
영월서	12.27 ~1.26 (30일간)	동강둔치	축제	제 2회 동강겨울축제 행사경비	.	3,000	52	100
원주서	3. 1	종합운동장	체육	제14회 3.1절기념 원주시민 건강달리기	.	1,000	91	.
원주서	4. 2	따뚜 공연장	체육	제7회 한국100KM 걷기대회	.	300	40	.
원주서	5. 5	젊음의광장 일원	체육	제91회 어린이날 행사	.	2,000	30	.
원주서	5.12	따뚜공연장	공연 등	석가탄신일 봉축 문화축제	.	1,500	76	.
원주서	5.17	소초면 '구룡사'	축제	부처님오신날	.	2,000	24	.
원주서	8. 1	종합체육관	축제	종합체육관 준공기념 공연	.	4,000	74	.
원주서	9.28	종합운동장	축제	K-pop 페스티벌	.	17,000	114	.
인제서	1.19~27 (9일간)	남면 소양호일대	축제	인제 빙어축제	.	770000	333	1,890
인제서	5.26~27 (2일간)	인제 스피디움	공연 등	인제스피디움 준공식	.	20000	42	44
정선서	1.26~27 (2일간)	정선읍내	체육	2013년 평창동계스페셜 올림픽(성화봉송)	.	602	46	.

구분	기간	장소	분류	행사명	행사내용 등 특이사항	참가 인원	동원 경력	자체질서 요원
정선서	4.17	정선체육관	공연 등	4대사회악없는 정선군 공감음악회	.	1,000	40	.
정선서	5. 3	정선체육관	축제	2013년 미스강원선발대회	.	1,000	35	.
정선서	6.1~14 (5일간)	정선종합경기장 등 38개소	체육	제48회 강원도민 체육대회	.	13,000	364	.
정선서	6.26~28 (3일간)	정선종합경기장 등 11개소	체육	제6회 장애인 생활체육대회	.	1,600	60	.
정선서	10. 2~5 (4일간)	정선읍내	축제	제38회 정선아리랑제	.	10,000	160	.
정선서	11. 7	정선고등학교	공연 등	2014년 대학수학능력시험	.	330	14	.
철원서	13. 1. 1	토교저수지	축제	새바라기	.	500	20	20
철원서	13. 1.27	갈말읍일원	축제	스페셜올림픽 성화봉송	.	500	20	20
철원서	4.4~7 (4일간)	철원일원	체육	강원도 소년체전	.	5,371	113	100
철원서	6.29	노동당사	공연 등	아가페 페스티벌	.	1,200	15	30
철원서	8. 1~4 (4일간)	김화읍 화강일원	축제	다슬기축제	.	16,000	85	162
철원서	9. 1	동송읍 장흥리	체육	DMZ 마라톤	.	7,010	37	200
철원서	10.12 ~14 (3일간)	철원군 공설운동장	축제	태봉제	.	5,000	90	300

구분	기간	장소	분류	행사명	행사내용 등 특이사항	참가 인원	동원 경력	자체질서 요원
철원서	11. 2	김화읍 민통선	체육	DMZ 걷기대회	.	1,000	19	20
태백서	1. 1	유일사	축제	태백산해맞이축제	.	15,000	12	10
태백서	1.25 ~2. 3 (10일간)	태백산 도립공원	축제	태백산눈축제	.	250,000	100	300
태백서	3. 1	태백시청-3주공	체육	3.1절기념건강달리기	.	1,000	13	8
태백서	4. 2	보건소-이마트	체육	2013강원자전거대회	.	1,000	11	11
태백서	5. 5	오투리조트	축제	어린이날행사	.	2,000	8	10
태백서	5.24	고원체육관	공연 등	어버이날기념 경로위안행사	.	4,000	7	.
태백서	5.25	대산아파트-종합운동장	체육	양대강잇기 달리기	.	1,000	14	10
태백서	6. 5~9 (5일간)	당골	축제	유채꽃축제	.	5,000	25	100
태백서	7.27 ~8. 4 (9일간)	오투리조트	축제	쿨시네마 페스티벌	.	25,000	50	180
태백서	9.12	태백체험공원	공연 등	산골음악회	.	2,000	6	.
태백서	10. 5~6 (2일간)	종합운동장	축제	태백제	.	10,000	20	40
태백서	10.26	자유시장	공연 등	셀럽마케팅	.	1,000	7	.

구분	기간	장소	분류	행사명	행사내용 등 특이사항	참가 인원	동원 경력	자체질서 요원
태백서	11.13 ~14 (2일간)	태백관내	체육	강원역전 마라톤	.	20	19	11
평창서	1.29	알펜시아	체육	스페셜올림픽 개막식	.	4,500	898	.
평창서	1.29 ~2. 5	알펜시아	체육	스페셜올림픽 경기	.	100,000	200	.
평창서	3. 1	평창읍	체육	3.1절 평창군민 마라톤대회	.	1,000	40	.
평창서	5. 12	평창군 통과	체육	Tour de korea 2013 국제싸이클대회	.	1,200	92	.
평창서	7. 6	평창군청	공연 등	평창동계올림픽 개최결정 2주년 기념행사 지금은 라디오시대 공개방송	.	1,200	50	.
평창서	9.6~22 (17일간)	봉평면	축제	효석문화제	.	300,000	680	.
평창서	10. 6	평창읍	축제	노성제 퍼레이드	.	3,000	50	.
평창서	10. 6	평창읍	공연 등	MBC라디오 공개방송	.	1,200	50	.
홍천서	1.4~20 (17일간)	홍천강	축제	홍천강 꽁꽁축제	.	200,000	330	204

구분	기간	장소	분류	행사명	행사내용 등 특이사항	참가 인원	동원 경력	자체질서 요원
홍천서	1.26	홍천군 일원	체육	평창 동계 스페셜 올림픽 성화봉송 안전대책 및 환영행사	·	1,500	60	·
홍천서	10. 4	홍천읍 도시공원	축제	홍천군 군인의날 행사	·	4,000	30	115
화천서	1. 5~27 (23일간)	화천천 일대	축제	산천어축제	·	1,400,000	1081	1929
화천서	6.21~23 (3일간)	화천읍 봉어섬 등 일원	공연 등	세계 평화 안보 문학축전	·	1000	87	120
화천서	7.13	평화의담	축제	세계평화 합동위령제	·	4000	73	129
화천서	7.27 ~8.11 (16일간)	화천천	축제	쪽배축제	·	150000	720	1440
화천서	8. 1	화천시장	공연 등	전통시장 셀럽마케팅	·	1000	29	32
횡성서	1.23~29 (7일간)	횡성군청	축제	2013평창 동계스페셜올림픽 성화봉송 행사	·	133	27	·
횡성서	6.18	횡성 문화체육공원	축제	횡 성 군민의날	·	3,000	39	30
횡성서	8. 9~11 (3일간)	횡성군 둔내면 종합체육공원	축제	둔 내 고랭지 토마토축제	·	30,000	22	·
횡성서	8.24	횡성 등기소 앞	축제	전통시장에서 한여름밤의 축제	·	3,000	20	15

구분	기간	장소	분류	행사명	행사내용 등 특이사항	참가 인원	동원 경력	자체질서 요원
횡성서	8.30 ~9. 1 (3일간)	횡성군 청일면 유동3리	축제	횡 성 더덕축제	.	1,000	6	20
횡성서	10. 2~6 (5일간)	횡성 섬강 둔치	축제	횡 성 한우축제	.	400,000	55	40

○ 총복청 : 총 29회, 참가인원 2,075,560명(경력 4,230명)

구분	체육활동	대규모 야외시민축제	공연·전시회·박람회 등	국내·국제 회의
29회 2,075,560명 (4230명)	4회, 36,400명 (112명)	.	25회, 2,039,160명 (4,118명)	.

○ 총복청 경찰서별 세부현황

구분	기간	장소	분류	행사명	행사내용 특이사항	참가 인원	동원 경력	자체질서 요원
음성서	4.28	음성군일원	체육	제7회 반기문마라톤대회		13,000	67	
청주 흥덕서	5. 3~26 (23일간)	오송읍 일원	문화	오송 화장품·뷰티 세계박람회		1,187,360	2,021	170
청주 흥덕서	5.10	오 송 읍	〃	KBS 뮤직뱅크		20,000	158	170
제천시	5. 9	제천 세명대 하늘공연장	〃	제19회 제천 문화페스티벌		2,500	30	60
음성서	5.23~26 (4일간)	음성읍 일원	〃	제14회 음성품바축제		30,000	29	10

구분	기간	장소	분류	행사명	행사내용 특이사항	참가 인원	동원 경력	자체질서 요원
단양서	6. 9	단양 수변무대	”	KBS 출발 드림팀 녹화		2,500	21	50
충주서	6.11	충주 탄금호 국제조정경기장	”	KBS열린음악회		6,000	65	250
충주서	7.13	”	”	전국노래자랑 녹화		3,000	34	120
보은서	7.17	보은 국민체육센터	”	MBC 가요베스트		5,000	30	25
청주 흥덕서	8. 7	청주체육관	체육	2013 프로야구 청주경기		7,800	15	30
제천서	8.10	제천아외음악당	문화	2013충주세계조정선 수권대회 D-10기념콘서트		3,000	30	30
청주 흥덕서	8.13	청주체육관	체육	2013 프로야구 청주경기		7,800	15	30
청주 흥덕서	8.14	청주체육관	”	2013 프로야구 청주경기		7,800	15	30
제천서	8.14~19 (6일간)	청풍호반무대, 의림지수변무대	문화	제9회 제천국제음악영화제		16,000	148	506
괴산서	8.24	증평 보강천 아외무대	문화	전국노래자랑	·	1,000	17	30
영동서	8.30 ~9. 1 (3일간)	영동체육관 등	문화	2013 영동포도축제	·	150,000	37	200
괴산서	9. 5 ~9. 8 (4일간)	괴산 동진천	문화	2013 괴산고추축제	·	150,000	48	50
제천서	9. 7	의림지 수변무대	문화	제17회 박달가요제	·	3,000	26	·

구분	기간	장소	분류	행사명	행사내용 특이사항	참가 인원	동원 경력	자체질서 요원
청주 상당서	9.27 ~10. 6 (10일간)	오창 송대공원	문화	2013 청원생명축제	·	250,000	360	220
제천시	9.28 ~10. 3 (6일간)	한방엑스포공원	문화	2013 제천한방 바이오박람회	·	18,000	156	100
청주 상당서	10. 3~5 (3일간)	청주 밀레니엄터운	문화	중국인유학생 페스티벌	·	4,000	123	300
영동서	10. 3~7 (5일간)	영동군 일원	문화	제46회 난계국악축제	·	16,000	207	40
음성서	10. 1~6 (6일간)	금왕읍 응천일대	문화	제1회 음성인삼축제	·	50,000	220	·
괴산서	10.11~13 (3일간)	증평 보강천일원	문화	2013년 증평인삼골축제	·	100,000	61	50
괴산서	10.11	증평 보강천일원	문화	CJB 가을음악회	·	800	24	80
보은서	10.18	보은읍 이평리 벚들공원	문화	보은 대추축제	·	3,000	47	30
보은서	10.19	속리산 잔디공원	문화	속리산 단풍가요제	·	5,000	43	35
보은서	10.23	보은 공설운동장	문화	KBS 전국노래자랑	·	5,000	52	40
영동서	12.20~22 (3일간)	영동체육관	문화	영동 꽃감축제	·	8,000	131	69

○ 충남청 : 총 72회, 참가인원 7,274,526명(경력 14,716 / 73중)

구분	체육활동	대규모 야외시민축제	공연·전시회 · 박람회 등	국내·국제 회의
72회 7,274,526명 (14,716명/73중)	16회 154,500명 (1,170명/7중 2소)	38회 6,710,622명 (11,832명/55중)	17회 426,704명 (1,651명/10중)	1회, 5,000명 (63명/1소)

○ 충남청 경찰서별 세부현황

구분	기간	장소	분류	행사명	행사내용 등 특이사항	참가 인원	동원 경력	자체질서 요원
천안 서북서	10.15	종합 운동장	체육	국가대표축구 친선경기 (말리전)	.	20,000	112 (1중)	20
동남서	4.14	상록리조트	일반 행사	듀애슬론 철인3종대회	.	1,000	30 (1소)	50
동남서	4.28	상록리조트	일반 행사	상록마라톤대회	.	10,000	80 (1중)	100
동남서	5.26	독립기념관	일반 행사	유관순 마라톤대회	.	5,000	30 (1소)	40
동남서	8.29 ~9.15 (18일간)	삼거리 공원	시민 축제	'2013천안국제 웰빙식품 엑스포	.	800,000	600 (15중)	1000
동남서	10.1~6 (6일간)	삼거리 공원	시민 축제	'2013천안 흥타령 춤축제	.	1,000,000	360 (6중)	500
서산서	5.31 ~6. 1 (2일간)	서산 종합 운동장	체육 활동	제19회충남 장애인 체육제전	.	10,000	165 (1중)	200

구분	기간	장소	분류	행사명	행사내용 등 특이사항	참가 인원	동원 경력	자체질서 요원
서산시	6.15	서산 종합 운동장	체육 활동	K리그 초청경기	.	3,000	44 (1소)	130
서산시	9. 7	태안생활체육 공원	시민 축제	태안군민 체육대회	.	5,000	83 (1중)	50
아산시	4.26~28 (3일간)	아산시 일원	시민 축제	아산성웅 이순신축제	.	260,000	163 (1중)	120
아산시	10.18 ~20 (2일간)	송악 외암리	전통 역사	외암민속마을 짚풀문화제	.	38,000	12	.
아산시	10.16~20 (5일간)	아산시 일원	시민 축제	대한민국 온천대축제	.	340,000	152 (1중)	120
논산시	4. 3 ~4. 7 (5일간)	논산둔치	시민 축제	2014논산 딸기축제	.	300,000	265 (2중)	400
논산시	4.10	계룡축협	공연 행사	하나로마트 준공식기념	.	1,500	63 (1소)	.
논산시	9.17	계룡 운동장	공연 행사	KBS전국 노래자랑	.	1,000	51 (1소)	30
논산시	9.29	논산 운동장	공연 행사	시민의 날 음악회	.	3,000	102 (1중)	80
논산시	10. 2 ~10. 6 (5일간)	계룡대	시민 축제	계룡군 문화축제	.	1,100,000	195 (1중)	2500
논산시	10.16 ~10.20 (5일간)	강경 둔치	시민 축제	2014강경 첫갈축제	.	550,000	210 (1중)	400

구분	기간	장소	분류	행사명	행사내용 등 특이사항	참가 인원	동원 경력	자체질서 요원
공주서	4.27~28 (2일간)	마곡사	시민 축제	마곡사 신록축제	.	30,000	88 (2소)	.
공주서	6.28~29 (2일간)	우성면 동대리 주차장	시민 축제	우성오이 축제	.	10,000	36	.
공주서	8. 3~4 (2일간)	유구천	시민 축제	유구우렁 각시축제	.	10,000	70 (2소)	.
공주서	9.28~10.6 (9일간)	신관 공원	시민축제	59회 백제문화제	.	700,000	6120 (9중)	3670
보령서	4.20~21 (2일간)	옥마산 주산면	축제	옥마산 벚꽃축제	.	6,000	47	.
보령서	5. 3~6 (4일간)	대천항	축제	대천항 수산물축제	.	8,000	39	.
보령서	6. 15	대천 해수욕장	축제	대천해수욕장 개장식	.	1,000	32	.
보령서	6.21~24 (4일간)	대천 해수욕장	축제	보스해변 축제	.	710	310 (1중)	.
보령서	7.19~28 (10일간)	대천 해수욕장	축제	보령머드 축제	.	100,000	53	35
보령서	8.23~25 (3일간)	무창포 해수욕장	축제	무창포 바닷길축제	.	3,000	31	35
당진서	4.11~14 (4일간)	당진 기지사리일원	공연 행사	2013기지사리줄다리기 민속축제	.	100,000	197 (1중)	100
당진서	8. 3 ~8. 4 (2일간)	당진 왜목마을	공연 행사	2013 해외달의 만남 당진애 불꽃축제	.	150,000	160 (1중)	100

구분	기간	장소	분류	행사명	행사내용 등 특이사항	참가 인원	동원 경력	자체질서 요원
당진서	9.27 ~9.29 (3일간)	당진문예의 전당	공연 행사	37회 상록문화제	.	30,000	103 (1소)	20
당진서	12.31 ~ 1. 1 (2일간)	당진 왜목마을	공연 행사	2014 왜목 해독이 축제	.	100,000	201 (2중)	100
세종서	3.16	세종 시민 체육관	공연 행사	KBS 전국 노래자랑	특이사항 . (주최측 운영미숙)	2,000	55 (1소)	62
세종서	4.20~21 (2일간)	세종 도서관 주차장	시민 축제	제2회세종 뷰티 국제 페스티벌	.	5,000	64 (1소)	30
세종서	5.25	세종 호수공원	공연 행사	KBS 고향의밤	.	5,000	104 (1중)	80
세종서	7. 1	세종 시민 체육관	시민 축제	세종시 출범1주년행사	.	2,300	101 (1중)	140
세종서	8.10~11 (2일간)	고려대 캠퍼스	시민 축제	제1회 세종조치원복숭아 축제	.	30,000	38	80
세종서	10.11~13 (3일간)	세종 호수공원	시민 축제	제1회 세종축제	2일차, 열린음악 회 행사때 대기관 람객이 질서라인 침범하여 행사장 인접부근진입 (총리경호행사 중첩)	60,000	119 (1중)	200
홍성서	2.27	홍성군 일대	체육	3.1.절 기념 역전마라톤	.	300	14	36

구분	기간	장소	분류	행사명	행사내용 등 특이사항	참가 인원	동원 경력	자체질서 요원
홍성서	5. 5.	홍성군 홍성읍	시민 축제	홍성어린이큰축제	.	5,000	16	.
홍성서	5. 7 ~5. 7	홍성군 홍북면 (내포)	공연	KBS열린 음악회	.	10,000	182 (1중)	225
홍성서	5.26	홍성군 일대	체육	이봉주보스톤 마라톤대회	.	7,000	110	203
홍성서	5.31 ~6. 2. (3일간)	홍성군 홍북면 (내포)	공연	새충남문화대전	.	5,000	63 (3일간)	288 (3일간)
홍성서	6. 2.	홍성군 서부면일대	체육	김좌진장군배 트리아슬론대회	.	1,900	39 (1소)	90
홍성서	6.13.	홍성군 홍성읍	체육	65회 충남도민체전 개막식	.	15,000	144 (1중)	250
홍성서	6.13. ~6.16. (3일간)	홍성군 홍성읍	체육	65회 충남도민체전	.	42,000	160 (3일간)	270
홍성서	9.26	홍성군 홍성읍	시민 축제	9회 내포문화축제 개막식	.	2,500	48	30
홍성서	9.13	홍성군 서무면	시민 축제	남당항 대하축제 개막식	.	1,000	32	.
홍성서	10.10	홍성군 광천읍	시민 축제	광천 젓갈축제 개막식	.	2,300	63 (1소)	.
홍성서	10.20	홍성군 광천읍	시민 축제	오서산 역사품 등반대회	.	5,000	22	.
예산서	2.23	무한천둔치	축제	예산달집축제	.	3,000	18	.

구분	기간	장소	분류	행사명	행사내용 등 특이사항	참가 인원	동원 경력	자체질서 요원
예산서	4.16	수덕사	음악회	경허만공선사선양 음악회	.	3,000	12	10
예산서	4.20	벚꽃로	체육	가족사랑걷기대회	.	4,000	44	10
예산서	4.21	벚꽃로	체육	벚꽃마라톤	.	10,000	135 (1중)	100
예산서	10. 5	공설운동장	체육	예산군민 체육대회	.	10,000	17	50
예산서	4.27~29 (3일간)	충의사	축제	제40회 윤봉길문화축제	.	50,000	165 (2소)	100
예산서	6.20	예당관광지	음악회	도청이전기념이광수와함께하는국악 한마당	.	1,000	22	.
예산서	9.26~29 (4일간)	의종은형제 공원	축제	예산 옛이야기 축제	.	50,000	118 (3소)	100
예산서	11. 2.	무한천	축제	예산황토 사과축제	.	20,000	20	20
예산서	8.27~28 (2일간)	덕산타워텔앞 공터	회의 등	제12회 쌀전업농대회	.	5,000	63 (1소)	10
부여서	7.17~31 (15일간)	청소년수련관	공연 행사	청소년 푸른 음악회 및 가요·댄스경연대회	.	1,800	67 (1소)	58
부여서	7.18~21 (4일간)	부여읍 일원	시민 축제	부여서동 연꽃축제	.	120,000	100	236
부여서	9.28 ~10. 6 (9일간)	부여군 일원	시민 축제	백제문화제	.	200,000	315 (2중)	1,116

구분	기간	장소	분류	행사명	행사내용 등 특이사항	참가 인원	동원 경력	자체질서 요원
서천서	6. 6~9 (4일간)	한산 모시관	시민 축제	2013 한산 모시문화제	.	20,000	72 (1중)	40
서천서	10.14~15 (2일간)	봄의마을광장	공연	서천지명탄생 600주년 기념식	.	6,000	62	42
금산서	4.20~21 (2일간)	군북면산안리	축제	산꽃축제	.	7,000	10	20
금산서	4.27	남일면 홍도리	축제	홍도화축제	.	5,000	5	10
금산서	4.28	금산읍 일원	체육 행사	전국산악자전거 대회	.	300	5	20
금산서	9. 6~15 (10일간)	금산읍 일원	축제	제33회 금산인삼축제	.	773,000	1,400 (10중)	200
청양서	10.11~13 (3일간)	청양 일원	체육	제 22회 충청남도민 생활체육 대회	.	15,000	41 (1소)	27
청양서	8.30~9. 1 (3일간)	청양 백세 공원 일대	시민 축제	제14회 청양고추, 구기자축제	.	100,000	247 (1중)	148
청양서	4.19~21 (3일간)	지천, 백세 공원등	시민 축제	2013 칠감문화제	.	5,000	133명 (1소)	48

○ 전북청 : 총 18회, 참가인원 3,037,064명(경력 4,716명/27중)

구분	체육활동	대규모 야외시민축제	공연·전시회 · 박람회·영화제	국내·국제 회의
18회 3,037,000명 (4,716명/27중)	7회, 125,064명 (1,000명/7중)	7회, 1,805,000명 (2,000명/14중)	4회, 1,107,000명 (1,000명/5중)	.

○ 전북청 경찰서별 세부현황

구분	기간	장소	분류	행사명	행사내용 등 특이사항	참가 인원	동원 경력	자체질서 요원
덕진서	3.12	월드컵경기장	체육	AFC챔피언스리그	.	20,000	182 (1중1소)	143
덕진서	4. 6	월드컵경기장	체육	K리그클래식	.	20,000	93 (2소)	100
덕진서	4. 9	월드컵경기장	체육	AFC챔피언스리그	.	10,000	173 (1중1소)	150
덕진서	4.24	월드컵경기장	체육	AFC챔피언스리그	.	10,000	108 (1중1소)	100
덕진서	4.25 ~5. 3 (9일간)	한국소리문화의 전당	영화제	전주국제영화제	.	400,000	456 (1중2소)	65
남원서	4.26 ~30 (5일간)	광한루일원	시민 축제	남원춘향제	· 물적피해 (절도 3건 100만원 상당)	500,000	850 (3중1소)	870
군산서	4.28	월명종합경기장	체육	새만금마라톤대회	.	15,064	201 (1중)	1,000
부안서	5. 3~5 (3일간)	부안 스포츠파크	시민 축제	부안마실 축제	.	10,000	166 (1중)	168

구분	기간	장소	분류	행사명	행사내용 등 특이사항	참가 인원	동원 경력	자체질서 요원
익산서	5.10~12 (3일간)	중앙 체육 공원	시민 축제	익산서동 축제	.	60,000	306 (2중)	100
김제서	5.10~12 (3일간)	시민 운동장	체육	전라북도민 체육대회	.	40,000	186 (2소)	100
덕진서	5.15	월드컵경기장	체육	AFC챔피언스리그	.	10,000	103 (2소)	100
완주서	7.28 ~8. 3 (7일간)	고산 캠핑장	야영 대회	걸스카우트 국제야영	.	7,000	140 (2소)	110
군산서	10. 1	월명종합경기장	시민 축제	시민의날 축하공연	.	15,000	82 (2소)	58
김제서	10. 2~6 (5일간)	벽골제일원	시민 축제	김제 지평선 축제	.	1,000,00 0	615 (3중1소)	300
덕진서	10. 2~6 (5일간)	한국소리문화의 전당	공연	전주세계 소리축제	.	200,000	520 (2중2소)	24
덕진서	10.24 ~28 (5일간)	월드컵경기장	박람회	국제발효 식품엑스포	.	500,000	134 (1중)	186
익산서	10.25 ~11. 3 (10일간)	중앙체육공원	시민 축제	익산천만 송이국화 축제	.	200,000	329 (3중1소)	30
순창서	10.31 ~11. 3 (4일간)	전통고추장 민속마을	시민 축제	순창장류 축제	.	20,000	72 (1소)	248

○ 전남청 : 총 99회, 참가인원 6,422,846명(경력 18,375명/85중)

구분	체육활동	대규모 야외시민축제	공연·전시회 · 박람회 등	국내·국제 회의
99회 6,423,000명 (18,375명 / 85중)	15회 / 57,995명 (1,623명 / 3중)	61회 / 5,311,700명 (8284명/18중1소)	23회 / 1,053,151명 (8468명 / 63중2소)	.

○ 전남청 경찰서별 세부현황

구분	기간	장소	분류	행사명	행사내용 등 특이사항	참가 인원	동원 경력	자체질서 요원
목포서	4. 6~7 (2일간)	유달산 일원	축제	2013유달산 꽃 축제	.	30,000	120 (2소)	240
목포서	4.19~28 (10일간)	신안톨립공원	축제	제6회 신안 톨립축제	.	75,000	200 (1중1소)	400
목포서	5. 1~3 (3일간)	유달 경기장	박람회	제9회 한국 수산업경영인대회	.	8,000	100	260
목포서	8.2~6 (5일간)	삼학도 일원	축제	2013목포 해양문화축제	.	100,000	530 (3중1소)	160
목포서	9.12	삼학도	공연	2013 난영가요제	.	6,000	85 (2소)	40
목포서	9.30	문화예술회관 앞광장	공연	제23회 목포가요제	.	7,000	94 (2소)	80
여수서	1. 6	세계박람회장	대회	제8회여수 마라톤대회	.	2,351	100 (1중)	70
여수서	4.12~14 (3일간)	영취산	축제	영취산진달래축제	.	30,000	111 (1중)	30

구분	기간	장소	분류	행사명	행사내용 등 특이사항	참가 인원	동원 경력	자체질서 요원
여수서	5. 3~6 (4일간)	이순신광장등	축제	여수거북선축제	사망 1명/ 거리행진 중 낙마	100,000	412 (3중)	156
여수서	7.23~28 (6일간)	엑스포EDG 내 등	축제	국제청소년축제	.	4,000	426 (2중)	50
여수서	8. 3	신월동해역	체육	도지사배전국바다 수영대회	.	1,000	20	20
여수서	8.30 ~31 (2일간)	엑스포해양공원 일대	체육	전국 카약대회	.	300	30	30
여수서	9.27	엑스포EDG 내 등	대회	전국슈퍼모델선발 대회	.	5,000	23	310
여수서	9.28	이순신광장	공연	제1회국제춤 페스티벌	.	2,000	20	30
여수서	10.25	BIG-O	공연	가을바다 콘서트	.	2,300	24	30
여수서	11.17	흥국체육관	축제	다문화가족 한마당	.	500	24	20
여수서	12.31 ~1. 1 (2일간)	향일암일대	축제	향일암일출제	.	30,000	84 (1소)	30
순천서	2.28	순천팔마체육관 특설무대	공연	MBC가요베스트	.	2,000	44	75
순천서	4.20 ~10.20 (6개월)	순천만정원	박람회	순천만국제정원 박람회	.	400,000	4,860 (38중)	756
순천서	8.15	순천만정원내	공연	에코지오 낭만콘서트	.	3,000	50	20

구분	기간	장소	분류	행사명	행사내용 등 특이사항	참가 인원	동원 경력	자체질서 요원
순천시	8.17	동외동 동천갯벌공연장	공연	NH농협 푸른음악회	.	1,000	48	10
순천시	8.18	순천만정원내	공연	전국TOP가요 쇼	.	2,500	49	10
순천시	8.24	순천만정원내	공연	이미자 孝(孝)콘서트	.	2,000	52	10
순천시	8.31	순천만정원내	공연	K-POP 페스티벌	.	5,000	110 (2소)	23
순천시	9. 7	순천팔마 경기장	공연	조용필전국투어콘 서트	.	8,500	61 (2소)	25
순천시	9.19	순천만정원내	공연	추석특집 콘서트	.	8,000	55	10
순천시	10.13	연향팔마체육관	체육	남승룡 마라톤대회	.	9,316	101 (1중)	60
순천시	10.20	순천만정원내	공연	정원박람회폐막식	.	13,000	54	20
순천시	10.25	순천만	축제	제15회순천만갈대 축제	.	5,000	35	18
순천시	12.31	해룡와온	축제	해넘이행사	.	2,000	27	15
나주서	4.27	나주 관내	체육	2013 마스터즈 사이클 나주 투어	.	300	78	.
나주서	5. 3~5 (3일간)	영산포둔치 체육공원	축제	제9회 영산포 흥어축제	.	6,000	30	.
나주서	9. 8	금성산일대	체육	금성산숲길 마라톤대회	.	600	24	.
나주서	10.18 ~27 (10일간)	농업기술원	박람회	농업박람회	.	400,000	22	.

구분	기간	장소	분류	행사명	행사내용 등 특이사항	참가 인원	동원 경력	자체질서 요원
나주서	10.25 ~27 (3일간)	금남동야외 공연장	축제	전남민속 예술축제	.	4,000	18	.
광양서	3. 3	광양 섬진강 둔치일대	체육	섬진강 꽃길 마라톤 대회	.	4,500	40	60
광양서	3.23~31 (11일간)	섬진마을	축제	제16회광양국제매 화문화축제	.	600,000	614	.
광양서	10.11 ~13 (3일간)	광양읍 서천체육공원	축제	제12회 광양전통솜불구이 축제	.	60,000	105	150
광양서	9. 6~8 (3일간)	망덕포구 무점섬 광장	축제	제14회 섬진강 전어 문화 축제	.	60,000	84	126
고흥서	4.18 ~21 (4일간)	고흥만일원	축제	고흥우주항공축제	.	40,000	238	.
고흥서	5.16 ~19 (4일간)	녹동신항	축제	녹동바다불꽃축제	.	20,000	237	.
고흥서	6. 1	고흥군 일원	체육	MTB울트라래리	.	1,000	17	.
고흥서	10.18 ~20 (3일간)	박지성운동장	축제	국제열기구대회	.	50,000	82	.
해남서	9.27~29 (3일간)	해남군 우수영관광지	축제	명량대첩축제	.	150,000	91	.
해남서	10.25 ~27 (3일간)	해남읍 우슬경기장	체육 행사	제25회 전남도민 생활체육대회	.	22,000	198	.

구분	기간	장소	분류	행사명	행사내용 등 특이사항	참가 인원	동원 경력	자체질서 요원
해남서	12.31 ~1. 1 (2일간)	송지면 땅끝마을	축제	땅끝 해님이 해맞이 축제	.	10,000	40	.
장흥서	2. 3	장흥 탐진천변	체육	정남진 장흥 마라톤	.	3,000	90 (1중)	.
장흥서	7.26 ~8. 1 (7일간)	장흥 탐진천변	축제	물축제	.	800,000	517 (2중1소)	.
보성서	5월 초	보성 차소리공원	공연 전시	보성 다향제	.	10,000	32	20
보성서	7월 말	별교 어촌체험장	축제	별교천상 갯벌축제	.	5,000	32	20
보성서	9월 중	보성 회천면	축제	전어축제	.	5,000	32	20
보성서	10월 초	보성 소리축제	공연	다향체육관	.	5,000	32	20
보성서	11월 초	별교 교막축제	축제	별교 천변	.	10,000	32	20
보성서	12월	보성차밭 빛의축제	축제	보성 차밭	.	2,000	32	20
영광서	6.12 ~15 (4일간)	영광법성포 숲쟁이공원	축제	영광 법성포 단오제	.	21,200	110	30
영광서	9.20~22 (3일간)	영광 불갑사	축제	영광 불갑 상사화 축제	.	469,000	73	30

구분	기간	장소	분류	행사명	행사내용 등 특이사항	참가 인원	동원 경력	자체질서 요원
영광서	10.11 ~12 (2일간)	영광염산면 설도항	축제	염산 첫갈 축제	.	20,000	53	15
화순서	3.8~15 (8일간)	하니움 스포츠 문화센터	체육	2013 전국종별 태권도 선수권대회	.	2,500	232	.
화순서	4.13~14 (2일간)	하니움 스포츠 문화센터	체육	제22회 전남연합회장기 생활체육 배드민턴대회	.	2,700	52	.
화순서	5.16~19 (4일간)	하니움 스포츠 문화센터 일원	축제	2013 화순 힐링푸드 페스티벌 행사개요	.	40,000	16	.
화순서	5.17~18 (2일간)	화순군 도암면 운주사	축제	2013 화순운주 문화축제	.	1,000	74	.
화순서	8.17~18 (2일간)	화순군 하니움문화센터 적벽실	공연	제11회 화순 전국 국악대제전	.	1,000	54	.
화순서	9.28~29 (2일간)	하니움 스포츠 문화센터	체육	제 30회 전라남도 협회장기 남녀 초·중·고·대학 교 겨루기 태권도 대회	.	1,100	58	.
화순서	10.30 ~11.10 (12일간)	화순읍 남산공원 고인돌유적지 국화단지	축제	2013 화순 도심 속 국화향연	.	30,000	504	.

구분	기간	장소	분류	행사명	행사내용 등 특이사항	참가 인원	동원 경력	자체질서 요원
함평서	4.26 ~5. 8 (13일간)	함평 나비 엑스포	축제	나비축제	.	300,000	195	340
함평서	10.25 ~11.11 (17일간)	함평 나비 엑스포	축제	국향대전	.	200,000	255	320
영암서	4. 5~8 (4일간)	왕인박사유적지	축제	왕인문화 축제	.	70,000	205 (5중)	50
영암서	7. 6	기찬랜드공원	축제	기찬랜드 개장행사	.	3,000	25	20
영암서	10.29 ~30	영암실내체육관	축제	영암 군민의 날	.	2,000	22	30
영암서	10. 4~6 (4일간)	영암 F1써킷	국제 행사	F1코리아그랑프리	.	158,000	2,479 (22중)	110
장성서	11. 1~3 (3일간)	장성 백양사 일원	축제	백암사 백양사 단풍축제	.	150,000	75	35
장성서	5.24~26 (3일간)	홍길동테마파크 일원	축제	제15회 홍길동 축제	.	50,600	81	36
강진서	1. 1	남성리 보은산 우두봉	행사	새해맞이	.	500	34	.
강진서	2.19 ~3. 6 (16일간)	강진군 종합운동장	체육	전국춘계 대학 축구대회	.	5,500	396	.
강진서	2.26 ~3. 2 (5일간)	강진군 일원	체육	3.1절기념 강진 투어 전국 도로 사이클대회	.	1,000	207 (1중)	.
강진서	4.17~19 (3일간)	병영면 하멜기념관 일원	축제	병영성축제	.	2,700	66	.

구분	기간	장소	분류	행사명	행사내용 등 특이사항	참가 인원	동원 경력	자체질서 요원
강진서	7.27 ~8. 4 (9일간)	대구면 청자축제장	축제	청자축제	사망 1명 ※ 7.30 음식점 에서 식사중 이던 관람객 이 급성소화 불량(급체)로 병원 후송했 으나 사망	90,000	259	.
강진서	9.13~15 (3일간)	미량면 해안가 일원	축제	미량미항 축제	.	5,000	60	.
담양서	5. 3~8 (6일간)	담양 대나무 축제	축제	대나무축제	.	150,000	352	250
곡성서	5.24 ~6. 2 (10일간)	섬진강 기차마을	축제	제3회 장미축제	.	300,000	210	400
곡성서	9.29	섬진강 자연생태공원	체육	심청 마라톤대회	.	2,879	80	400
곡성서	10.2~6 (5일간)	섬진강 기차마을	축제	심청효문화축제	.	112,000	260	200
완도서	4.1~30 (30일간)	완도군 청산면	축제	청산도 슬로우걷기 축제	.	200,000	90	70
완도서	4.27~28 (2일간)	완도군 보길면 청별항	축제	제12회 보길 윤선도 문화축제	.	3,000	4	30
완도서	5. 4~6 (3일간)	완도해변공원	축제	장보고축제	.	20,000	114	100
완도서	8. 3	금일읍 해당화해변	축제	다시마축제	.	4,000	2	.

구분	기간	장소	분류	행사명	행사내용 등 특이사항	참가 인원	동원 경력	자체질서 요원
완도서	11. 1	완도군농어민문 화체육센터	축제	2013 완도읍민의날 화합 한미당 축제	·	3,000	2	·
완도서	12.31	완도문화 예술회관	공연	완도군민 가수 부활 송년콘서트	·	1,500	20	·
무안서	5.11	초의선사 탄생지 (삼향읍)	축제	초의선사 탄생문화제	·	2,000	7	120
무안서	7.24~28 (5일간)	회산 백련지 (일로읍)	축제	연꽃축제	·	13,000	190	·
무안서	9.28~29 (2일간)	생태갯벌센터	축제	무안황토 갯벌축제	·	5,000	60	30
진도서	4.25~28 (4일간)	진도 신비의바닷길 행사장	축제	진도 신비의바닷길 행사	·	300,000	191	100
진도서	9.27~29 (3일간)	진도대교	축제	명량대첩축제	·	200,000	126	100
진도서	10. 3~4 (2일간)	진도군청 앞	축제	진도 C뮤직 페스티벌	·	1,000	60	50
진도서	10.18 ~20 (3일간)	서망항	축제	꽃게축제	·	1,500	60	40
구례서	3.29~31 (3일간)	구례군 산동 지리산 온천관광단지	축제	구례 산수유 꽃 축제	·	300,000	100	·
구례서	4. 6~7 (2일간)	구례군 문척면 죽마리일대	축제	구례 섬진강변 벚꽃 축제	·	10,000	51	·

구분	기간	장소	분류	행사명	행사내용 등 특이사항	참가 인원	동원 경력	자체질서 요원
구례서	4.19~21 (3일간)	구례군 마산면 화엄사설지구 및 구례군 일원	축제	지리산 남악제	.	3,000	90	.
구례서	11. 2~3 (2일간)	구례군 토지면 단풍공원 등 피아골 일원	축제	지리산 피아골 단풍축제	.	30,000	55	.

○ 경북청 : 총 47회, 참가인원 5,952,543명 (경력 7,541,000명/35중1소)

구분	체육활동	대규모 야외시민축제	공연·전시회·박람회 등	국내·국제 회의
47회 5,952,543명 (7,541명 / 35중1소)	7회, 324,043명 (784명 / 5중)	32회, 5,480,000명 (5,891명 / 26중)	8회, 148,500명 (866명 / 4중1소)	-

○ 경북청 경찰서별 세부현황

구분	기간	장소	분류	행사명	행사내용 등 특이사항	참가 인원	동원 경력	자체질서 요원
경주서	10. 6	시민운동장	공연	2013 한류드림 페스티벌	.	13,000	129 (1중)	200
포항 북부서	11. 9	기계면	공연	MBC가요 베스트	.	30,000	45	124
포항 북부서	8. 7~11 (5일간)	흥해읍 칠포	공연	칠포 재즈 페스티벌	.	20,000	240 (1중1소)	36
포항 북부서	7.26 ~8. 4 (10일간)	영일대 해수욕장	축제	포항국제 불빛축제	.	1,000,000	981 (9중)	93

구분	기간	장소	분류	행사명	행사내용 등 특이사항	참가 인원	동원 경력	자체질서 요원
포항 남부서	6. 2	송도 해수욕장	체육	포항해변 마라톤대회	.	10,043	42 (1소)	.
포항 남부서	6. 8	해도 근린공원	축제	포항시민의날 행사	.	20,000	46 (1소)	70
포항 남부서	7.18	포항야구장	체육	프로야구올스타전	.	15,000	49 (1소)	.
포항 남부서	7.27	형산강	축제	제10회포항 불빛축제	.	70,000	460 (4중)	411
포항 남부서	10.10	포항운하입구	문화	KBS열린 음악회	.	8,000	135 (1중)	83
포항 남부서	12.31	호미곶	축제	한민족해맞이축제	.	70,000	267 (2중)	83
구미서	5.31	구미 시민운동장	체육	경북장애인 생활체육대제전	.	6,000	72 (1소)	.
구미서	9.28	구미 시민운동장	공연	제13회 LG 드림축제	.	15,000	114 (1중)	.
구미서	10.12	삼성전자 2사업장	축제	워킹 페스티벌	.	13,000	124 (1중)	.
경산서	9.17 ~21 (5일간)	실내 체육관	체육	전국장사 씨름대회	.	38,000	135	.
안동서	5.24	운동장	체육	전국생활 체육대축전	.	20,000	395 (4중)	.
안동서	8. 7~11 (5일간)	하회마을	공연	수상실경 부용지애	.	10,000	100	.

구분	기간	장소	분류	행사명	행사내용 등 특이사항	참가 인원	동원 경력	자체질서 요원
안동서	9.27 ~10. 6 (10일간)	축제장	축제	안동국제탈춤 페스티벌	.	984,000	100 (1중)	.
김천서	4.20	종합스포츠 타운	축제	시민음악회	.	15,000	105 (1중)	100
김천서	5.10~13 (4일간)	종합스포츠 타운	체육	경북도민 체육대회	.	35,000	50	.
영주서	5. 1~5 (5일간)	선비촌, 시내일원	축제	영주선비문화축제	.	50,000	107	415
영주서	10. 3~9 (7일간)	남원천 일원	축제	풍기인삼축제	.	300,000	177	600
영천서	5.5	시민 운동장	축제	어린이날큰잔치	.	15,000	62 (1소)	110
영천서	10. 2~6 (5일간)	자오천변	축제	영천한약과일축제	.	300,000	225	178
상주서	10. 1~4 (4일간)	시민공원	박람회	상주농업 기계박람회	.	50,000	39	.
상주서	10.11~13 (3일간)	시민공원	축제	감고을 축제	.	50,000	39	.
문경서	4.27~5.5 (9일간)	문경새재	시민	전통차사발축제	.	200,000	67	257
문경서	5.29	영강 체육공원	시민	KBS열린음악회	.	15,000	115 (1중)	273
문경서	9.20~22 (3일간)	동로면	시민	오미자축제	.	50,000	38	132
문경서	10.12~27 (16일간)	문경새재	시민	사과축제	.	400,000	29	205

구분	기간	장소	분류	행사명	행사내용 등 특이사항	참가 인원	동원 경력	자체질서 요원
칠곡서	9.11~15 (5일간)	칠곡보	축제	낙동강세계평화 문화대축전	.	10,000	287 (1소)	1582
의성서	3.30 ~4. 7 (9일간)	사곡면	축제	의성산수유꽃축제	.	50,000	132	.
의성서	7.13~14 (2일간)	의성읍	축제	세계의성마늘 및 실버문화	.	10,000	58	.
의성서	10. 9~11 (3일간)	의성읍	축제	가을빛 고운 축제	.	20,000	106	.
청도서	2.24	청도둔치	축제	정월대보름축제	.	30,000	40	.
청도서	4.17~21 (5일간)	청도 소싸움장	축제	청도 소싸움축제	.	90,000	615 (5중)	950
청도서	10.18~20 (3일간)	군민 운동장	축제	청도 반시축제	.	30,000	42	75
영덕서	12.31 ~1. 1 (2일간)	강구삼사 해상공원	축제	2014 영덕해맞이축제	.	30,000	191 (1중)	210
영덕서	3.17~18 (2일간)	영해면 일원	축제	3.18호국정신문화제	.	10,000	65	190
영덕서	3.28~4.1 (5일간)	강구면 일원	축제	제16회 영덕대게축제	.	1,000,000	167	1550
울진서	2.28 ~3. 3 (4일간)	후포한 마음광장	축제	울진대게와붉은대게 축제	.	5,000	153	60
울진서	7.27 ~8. 4 (9일간)	엑스포공원	축제	뮤직팜페스티벌워터 피아	.	6,000	187	100

구분	기간	장소	분류	행사명	행사내용 등 특이사항	참가 인원	동원 경력	자체질서 요원
봉화서	7.27 ~8. 3 (8일간)	내성천 체육공원	축제	제15회 봉화은어축제	.	200,000	320	.
봉화서	9.21 ~24 (4일간)	내성천 체육공원	축제	제17회 봉화송이축제	.	100,000	320	.
성주서	5.16~19 (4일간)	성주읍 성밖숲	체육	등아마리톤	.	200,000	41	265
영양서	5.17~19 (3일간)	군청주변, 일월 산	축제	제9회 영양산나물 축제	.	100,000	94	777
고령서	4.11~14 (4일간)	고령읍	축제	대가야체험축제	.	250,000	172	.
고령서	9.27~28 (2일간)	고령읍	공연	대가야문화 예술제	.	2,500	64	.

○ 경남청 : 총 263회, 참가인원 17,574,600명(경력 18,402명/89중 1소)

구분	체육활동	대규모 야외시민축제	공연·전시회·박람회 등	국내·국제 회의
263회 17,574,600명 (18,402명/ 89중1소)	95회 719,022명 (3,480명/ 11중1소)	123회 13,666,326명 (12,034명/ 67중2소)	45회, 3,189,252명 (2,888명/ 10중1소)	.

○ 경남청 경찰서별 세부현황

구분	기간	장소	분류	행사명	행사내용 등 특이사항	참가 인원	동원 경력	자체질서 요원
창중서	1. 1	창원대종각등	시민 축제	타종행사, 해돋이등	.	11,000	80	10
창중서	1.25	창원남양동 열린운동장등 13개소	체육	2013평창동계스페셜 올림픽성화봉송	.	1,000	40	10
창중서	2.24	창원남양동 열린운동장등 13개소	시민 축제	대보름맞이민속놀이, 달집태우기등	.	8,000	50	10
창중서	3.24	마산삼각지 공원-창중관내	체육	제23회3.15 마라톤대회	.	3,000	25	90
창중서	4.2~10 (9일간)	창원사격장	체육	2013ISSF창원월드컵 국제사격대회	.	447	435	.
창중서	4.14	창원종합 운동장내	체육	제9회경남야철 마라톤대회	.	4,500	200	90
창중서	4.18	창원대학교	체육	4.19혁명53주년기념 창원대마라톤대회	.	500	25	.
창중서	4.20	용지 문화공원	체육	경남장애인연맹제6회 희망마라톤	.	500	27	.
창중서	5.16	성주사	시민 축제	부처님오신날전야제 혼잡관리	.	1,000	10	.
창중서	5.17	성주사 등	시민 축제	부처님오신날 혼잡 관리	.	30,000	39	.
창중서	5.25 ~6. 2 (9일간)	창원시립 테니스코트	체육	2013ITF창원남자 퓨처스, 여자챌린저 테니스대회	.	220	243	90

구분	기간	장소	분류	행사명	행사내용 등 특이사항	참가 인원	동원 경력	자체질서 요원
창중서	6. 5~11 (7일간)	창원종합 사격장	체육	13한화회장배 전국사격대회	.	2,500	63	65
창중서	6.28	창원실내 체육관	공연 등	창원시통합 3주년기념공연 등	.	3,000	10	50
창중서	6.30	성산패총	시민 축제	제3회시민의날기념 제22회야철제	.	500	10	30
창중서	7.16	창원 축구센터	체육	프로축구K-리그클래식(경남對인천)	.	5,000	30	.
창중서	7.29	창원기공	공연 등	SK텔,소녀시대윤아,샤이니민호초청공연 등(높어택공연 등)	.	3,000	30	.
창중서	9. 7~8 (2일간)	실내체육관	체육	경찰태권도협회, 제1회협회장기 전국태권도대회	.	4,000	30	.
창중서	10.19~20 (2일간)	창원광장 등	시민 축제	퍼레이드 및 창원페스티벌	.	50,000	164	190
창중서	11. 9	만남의광장	공연 등	틴틴페스티벌	.	10,000	20	20
창중서	12.31 ~1.1 (2일간)	창원대종각	시민 축제	제아의 종 타종행사	.	3,000	33	30
창서서	1. 1	창원시 천주산 주남저수지	시민 축제	해돋이	.	3,500	18	.
창서서	2.24	창원시도계동 남산	시민 축제	대보름맞이민속놀이, 달집태우기 등	.	4,500	33	.
창서서	3.24	창원시 팔용해안도로	체육	3.15마라톤 대회	.	800	8	.

구분	기간	장소	분류	행사명	행사내용 등 특이사항	참가 인원	동원 경력	자체질서 요원
창서서	4.21	창원시 천주산	시민 축제	천주산 진달래 축제	.	30,000	40	.
창서서	5.11~12 (2일간)	창원시대산	시민 축제	창원 수박축제	.	15,000	44	.
창서서	5.17	사찰 8개소	시민 축제	부처님 오신날	.	25,500	49	.
창서서	9.21~22 (2일간)	창원시 남산	시민 축제	창원 남산상봉제	.	6,000	26	.
창서서	11. 2~3 (2일간)	창원시 동읍	시민 축제	창원 단감축제	.	20,000	29	.
창서서	11. 9~10 (2일간)	창원시 북면	시민 축제	북면마금산 온천축제	.	15,000	18	.
창서서	11. 7~11 (5일간)	창원시 북면	시민 축제	창원전국 민속소싸움	.	25,000	7	.
창서서	12. 7~9 (3일간)	창원시 동읍	시민 축제	철새축제	.	30,000	44	.
마중서	11. 7	6개교98개교 실 (마산고20등)	시험	2014 대학수학 능력시험	.	2,467	100	30
마중서	10.25 ~11. 3 (10일간)	마산항 제1부두	시민 축제	13회가고파 국화축제	.	30,000	293	50
마중서	6.28	마산항 중앙부두	공연 등	찾아가는 음악회 (창원시)	.	2,000	38	.
마중서	5.15	마산항 제1부두	공연 등	봉축음악회 (창원시불교연합회/M BC마산)	.	5,000	46	.

구분	기간	장소	분류	행사명	행사내용 등 특이사항	참가 인원	동원 경력	자체질서 요원
마중서	5. 4	동성동소재 수협특설무대	공연 등	마산포 성신한마당 문화행사	.	1,000	19	.
마중서	5. 1~5 (5일간)	마산항 제1부두	시민 축제	제36회 마산가고파큰잔치	.	12,000	79	58
마중서	4. 6	문화동 (소하천변, 고운로22)	공연 등	찾아가는 음악회 (창원시)	.	1,000	23	.
마중서	3.14	오동동사거리 (코아양과옆)	시민 축제	3·15의거 제53주년 전야제	.	500	16	5
마중서	2.24	진동면 동촌넷가 문화마당	시민 축제	제21회 진동큰줄달리기밧달 맞이행사	.	3,000	34	20
마동서	4.2 ~9.13 (165일간)	마산 야구장	체육	프로야구 경기	.	528,699	832	150
마동서	5.17	마산시 일원	시민 축제	봉축행사	.	2,659	156	80
진주서	9. 7	예술회관	공연 등	서경방송 콘서트	.	4,000	36	60
진주서	10. 1~13 (13일간)	남강일원	시민 축제	유등축제	.	2,700,000	1,304	900
진주서	10. 1~13 (13일간)	종합 체육관	시민 축제	드라마페스티벌	.	700,000	169	50
진주서	10. 1~13 (13일간)	남강둔치	시민 축제	개천예술제	.	1,000,000	169	150

구분	기간	장소	분류	행사명	행사내용 등 특이사항	참가 인원	동원 경력	자체질서 요원
진주서	10.10	시내	시민 축제	시민의날 행사	.	200,000	30	50
진주서	10. 7	신안둔치	공연 등	KBS개요무대	.	30,000	25	100
진주서	11. 6~10 (5일간)	종합 경기장	공연 등	진주국제농식품 박람회	.	200,000	100	250
진주서	11.16	평거동 야외무대	공연 등	서경방송 콘서트	.	3,000	12	20
김중서	4.24~28 (5일간)	대성동 고분군 특설무대 및 수릉원	시민 축제	제37회 가야문화축제	.	500,000	140	
김중서	10.11~12 (2일간)	대성동 수릉원 일원	시민 축제	김해평생학습, 과학축제	.	500,000	29	
김서서	1. 1	봉화산 용지봉	공연 등	새해맞이 혼잡경비	.	3,000	24	
김서서	2.24	봉하마을 무계리	시민 축제	정월대보름 혼잡경비	.	6,000	41	10
김서서	4.14	장유스포츠크터 일원	공연 등	장유면민의 날 혼잡경비	.	3,000	35	26
김서서	5.17	장유사 등	공연 등	석가탄신일 봉축행사	.	7,000	47	10
김서서	5.23	봉하마을	공연 등	고 노무현 전 대통령 서거 4주기	.	5,000	286	
김서서	6.29	롯데아울렛 주차장	공연 등	롯데아울렛 증축 기념 그랜드 빅콘서트	.	5,000	41	20

구분	기간	장소	분류	행사명	행사내용 등 특이사항	참가 인원	동원 경력	자체질서 요원
김서서	7.27	장유3동 주민센터앞	공연 등	KNN쇼 유랑극단 녹화방송	.	2,000	23	.
김서서	8.31	봉하마을 묘역 앞	공연 등	고 노무현 전 대통령 탄생 66주년 봉하음악회	.	5,000	161	.
김서서	9.19	한림면 공설운동장	공연 등	스리랑카 근로자위안잔치	.	1,000	25	.
김서서	10.22	김해 분청도서관	공연 등	제18회 김해 분청도자기축제	.	480,000	150	20
김서서	11. 1~3 (3일간)	진영 공설운동장	공연 등	제29회 진영단감제	.	135,000	60	20
김서서	11.14~18 (5일간)	진영 공설운동장	공연 등	제20회 김해전국민속 소싸움대회	.	18,000	120	10
양산서	1. 1	양산 천성산 정상	시민 축제	해돋이 행사	.	5,000	47	.
양산서	1. 9~11 (3일간)	솔밭산공원묘지 등 5개소	공연 등	설 성묘객 교통혼잡관리	.	20,000	132	150
양산서	1.24	양산관내 11개소	시민 축제	중앙동 정월대보름 행사 등 11개읍면동실시	.	5,000	32	83
양산서	3. 1	양산 종합운동장	시민 축제	3.1 기념 거리퍼레이드	.	2,000	43	.
양산서	4.28	통도사 산문앞	시민 축제	통도사 연등축제	.	5,000	23	.

구분	기간	장소	분류	행사명	행사내용 등 특이사항	참가 인원	동원 경력	자체질서 요원
양산서	5. 5	통도환타지아, 양산 종합 운동장	시민 축제	어린이날 행사 교통관리	.	70,000	120	.
양산서	5.17	통도사	공연 등	부처님 오신날 교통혼잡관리	.	50,000	118	.
양산서	5.25	양산 워터파크공원	시민 축제	양산시청 소년한마음축제	.	2,000	23	.
양산서	10. 4~6 (3일간)	양산천둔치	시민 축제	십량 문화축전	.	200,000	192	.
양산서	12. 1	양산시일원	체육 활동	하프 마라톤대회	.	5,000	107	.
양산서	12.31	타종식행사	공연 등	타종식행사	.	2,000	47	.
거제서	2.24	상문동	시민 축제	정월대보름 행사	.	2,000	26	.
거제서	3. 7~10 (4일간)	아주동	공연 등	거제출산 박람회	.	10,000	15	.
거제서	4. 6	대금산	시민 축제	대금산 진달래 축제	.	3,000	24	.
거제서	5. 5	삼성 중공업	시민 축제	꿈사랑 어린이 큰잔치	.	15,000	9	10
거제서	5. 5	옥포 공원	시민 축제	대우조선 어린이날 걷기대회	.	15,000	12	40
거제서	5.10	고현	공연 등	부처님오신날 제등행렬	.	1,000	17	.

구분	기간	장소	분류	행사명	행사내용 등 특이사항	참가 인원	동원 경력	자체질서 요원
거제서	5.11	옥포동	시민 축제	청소년 문화축제	.	3,000	14	.
거제서	5.11	아주동	공연 등	독립운동만세 기념행사	.	700	10	.
거제서	6.14	옥포 공원	시민 축제	시민노래자랑	.	700	14	.
거제서	7.31	거제 종합운동장	공연 등	더블루 콘서트	.	20,000	59	.
거제서	10. 1	삼성중공업	공연 등	KBS 열린음악회	.	8,000	41	60
거제서	12.31	장승포항	시민 축제	송년불꽃축제	.	20,000	45	.
진해서	2.24	웅동	시민 축제	정월대보름맞이	.	1,800	17	.
진해서	4. 1~10 (10일간)	진해 전역	시민 축제	제51회 진해군항제	.	3,140,000	2,190	170
진해서	4.10	구.육대	시민 축제	KBS 열린음악회	.	15,000	30	90
진해서	7. 1	구.육대	시민 축제	창원시민의날 기념	.	20,000	397	150
진해서	10.11	중원R	시민 축제	찾아가는 작은음악회	.	500	30	20
통영서	1. 1	이순신공원	시민 축제	새해맞이	.	10,000	22	.
통영서	2.24	도남광장	시민 축제	보름맞이민속놀이	.	2,000	13	.

구분	기간	장소	분류	행사명	행사내용 등 특이사항	참가 인원	동원 경력	자체질서 요원
거제서	7.13	학동 몽돌 해변	시민 축제	거제몽돌 해변축제	.	5,000	18	.
통영서	3.23	도남동	시민 축제	한려수도 굴축제	.	500	6	.
통영서	3. 1	문화마당	시민 축제	3.1절 만세운동	.	500	13	.
통영서	4. 6~7 (2일간)	용화사광장	시민 축제	봉숫골꽃축제	.	2,000	16	.
통영서	5. 5	도남광장	시민 축제	어린이날 바다축제	.	5,000	17	.
통영서	5.14	문화마당	시민 축제	부처님오신날	.	1,000	19	.
통영서	8.14~18 (5일간)	도남광장	시민 축제	한산대첩축제	.	16,000	226	.
통영서	8.18	도남동 광장	공연 등	KBS음악회	.	8,000	88	.
통영서	10. 5	문화마당	체육	자전거대행진	.	600	15	.
사천서	1. 1	삼천포 대교	시민 축제	해맞이 축제	.	20,000	95	100
사천서	2.24	사천읍 고읍뜰	시민 축제	대보름행사	.	8,000	58	50
사천서	4.11~14 (4일간)	선진리성	공연 등	제18회 와룡문화제	.	60,000	100	60
사천서	4.26~29 (4일간)	사천시 일원	체육	제52회 도민체육대회	.	12,000	232	200

구분	기간	장소	분류	행사명	행사내용 등 특이사항	참가 인원	동원 경력	자체질서 요원
사천시	5. 5	삼천포 종합운동장	시민 축제	제12회 어린이날 잔치	.	5,000	27	50
사천시	5.10	사천시청	공연 등	제18회 시민의날	.	8,000	36	40
사천시	5.17	사찰	시민 축제	부처님 오신날	.	10,000	76	25
사천시	6.29	수산시장	시민 축제	삼천포수산물시장개장 행사	.	30,000	34	40
사천시	7.27	남일대 해수욕장	시민 축제	남일대 해변축제	.	10,000	52	30
사천시	7.31~8.4 (5일간)	팔포 매립지	시민 축제	제12회 삼천포 전어축제	.	50,000	56	50
사천시	8. 8~11 (4일간)	삼천포 대교공원	시민 축제	2013 사천세계타악축제	.	60,000	52	120
사천시	8.24	초전공원	체육	제8회 노을마라톤대회	.	6,000	76	60
사천시	9. 4	삼천포 대교공원	공연 등	제4회 경남 쌀전업농대회	.	1,000	35	20
사천시	10. 4~6 (3일간)	삼천포항	시민 축제	2013 수산물 축제	.	60,000	45	40
사천시	10.17~20 (4일간)	사천 비행장	공연 등	제9회 사천항공엑스포	.	50,000	50	60
사천시	11. 9~10 (2일간)	항공우주 테마공원	공연 등	2013 농업한마당축제	.	50,000	32	25
사천시	11.17	사천시청	공연 등	사천 정명600기념행사	.	6,000	30	60

구분	기간	장소	분류	행사명	행사내용 등 특이사항	참가 인원	동원 경력	자체질서 요원
밀양서	10.10~13 (4일간)	도남광장	체육	트라이애슬런 월드컵	·	2,700	108	·
밀양서	11.23	도남동	체육	통영마라톤대회	·	4,129	69	·
밀양서	4.13~14 (2일간)	무안 공설 운동장	시민 축제	제10회 맛나향 고추축제	·	5,000	40	·
밀양서	5. 1~5 (5일간)	밀양 남천강 둔치	시민 축제	제56회 아리랑 대축제	·	40,000	582	·
거창서	2.24	거창교 밑 주차장	시민 축제	제21회 거창대동제	·	1,500	29	·
거창서	5.14~16 (3일간)	도립거창대학	시민 축제	2013 도립거창대학 대동제	·	2,000	13	·
거창서	5.25	거창 스포츠파크	시민 축제	제20회거창군 청소년한마음 가요제	·	1,000	17	·
거창서	10.26	거창 스포츠파크	체육	K리그 프로축구	·	2,000	15	20
거창서	10.26	거창 스포츠파크	공연 등	MBC 가요베스트	·	2,000	23	10
거창서	10.27	거창 스포츠파크	공연 등	KBS 출발드림팀 녹화	·	500	18	10
거창서	12.8	거창읍 로터리	시민 축제	2013 크리스마스 트리문화축제	·	1,000	15	·
합천서	1. 1	합천읍 소재 일해공원 내 군민 대중각	시민 축제	티종행사	불꽃놀이, 카운트다운, 소망기원 등	3,000	22	50

구분	기간	장소	분류	행사명	행사내용 등 특이사항	참가 인원	동원 경력	자체질서 요원
합천서	3.22	합천군민체육공원	체육	군민건강증진 2013 걷기대회	구민체육공원22km 자전거 도로 걷기, 기념품 및 경품 정	4,000	21	.
합천서	4. 7	합천공성운동장, 100리 벚꽃길	체육	벚꽃마라톤	각 코스별 마라톤, 무료시식코너, 시상식 등	10,000	36	50
합천서	4.17~18 (2일간)	해인사탑마당	시민 축제	53회 2013 팔만대장경수호 정대불사	팔만대장경 정대 행진 절도 및 도난 발생	11,000	36	.
합천서	4.24~25 (2일간)	종합사회복지관/군민체육관 /군민체육공원	체육	군민건강실천대회	웃음치료 강좌, 노인 건강체조 경연대회, 노인 건강 걷기 대회	9,000	42	.
합천서	5.14	황매산 철쭉군락지 일대	시민 축제	황매산 철쭉 축제	철쭉제례, 철쭉심기 등 소매치기 방생	35,000	84	20
합천서	5.17	해인사	시민 축제	부처님 오신날 행사	연등행사, 법요식행사 등	2,000	17	.
합천서	1.16	해인사 및 연회대	시민 축제	해인사 다비식	영결식, 운구, 다비식 등	3,000	20	.

구분	기간	장소	분류	행사명	행사내용 등 특이사항	참가 인원	동원 경력	자체질서 요원
합천서	7.26	황강레포츠평원	시민 축제	2013부산경남농민가족한마당	체험마당, 로컬푸드 심포지엄 물놀이, 개막식, 노래자랑, 야외영화상영, 폐막식	3,000	18	10
합천서	7.27~28 (2일간)	군민체육공원/ 황강레포츠평원	체육	2013 황강레포츠평원축제	모레풋살대회, 전야제공연, 수중마라톤 대회, 황토한우고기무료시식회	40,000	41	60
합천서	9. 3	대장경테마파크 대형주차장	시민 축제	전국노래자랑	전국노래자랑 녹화	3,000	19	10
합천서	9.26	가야면소재 대장경 세계문화 축전장	시민 축제	대장경 세계문화 축전 개막식	개막식, 축사	3,000	58	200
합천서	9.27 ~11.10 (45일간)	가야면 소재 대장경 세계문화 축전장	공연 등	대장경세계문화 축전	문화예술공연, 축하공연 등	2,000,000	585	1,575
합천서	9.27 ~10. 1 (5일간)	알해공원 일원	시민 축제	대야문화제	점등식행사, 초청가수 공연, 전야제 행사 등	60,000	80	.
합천서	11. 7	합천고등학교, 합천여자고등학교	시민 축제	2014 학년도 수능시험	2014학년도 수학능력 시험	271	20	.

구분	기간	장소	분류	행사명	행사내용 등 특이사항	참가 인원	동원 경력	자체질서 요원
합천서	12.31	합천읍 소재 일해공원 내 군민 대종각	시민 축제	타종행사	초청공연, 새해소원기원, 카운트다운 퍼포먼스, 타종식, 불꽃놀이 등	4,000	30	30
창녕서	2.28 ~3. 3 (4일간)	영산면 일원	시민 축제	3.1민속 문화제	.	50,000	152	117
창녕서	4.19~23 (5일간)	남지읍 유채단지	시민 축제	낙동강 유채축제	.	50,000	283	135
창녕서	10.11~13 (3일간)	부곡온천장 일원	시민 축제	부곡온천 축제	.	30,000	74	92
창녕서	11. 1	창녕공설 운동장	체육	경남생활 체육대축전	.	10,000	119	54
고성서	1. 1	문수암	공연 등	해맞이 (문수암 신도회)	.	3,000	5	10
고성서	1. 1	동해면	공연 등	동해면 해맞이 (의용소방대)	.	4,000	5	10
고성서	1. 1	고성군민	공연 등	해맞이 (고성군 의용 소방대)	.	1,500	5	10
고성서	1.20	회화면 당항포 관광지	체육	제11회 경남고성 전국마라톤 대회(경상남도 고성군)	.	5,317	129	.
고성서	2.24	고성읍 죽계리 밤내천	공연 등	제22회 정월대보름 달집축제 (사회단체 고성청실회)	.	2,000	29	10

구분	기간	장소	분류	행사명	행사내용 등 특이사항	참가 인원	동원 경력	자체질서 요원
고성서	7.26	당항포 관광지	시민 축제	제13회 당항포대첩 축제(고성군)	.	1,000	25	30
고성서	9.30 ~10. 2 (3일간)	고성읍 일원	시민 축제	제37회 소가야문화제 및 제44회 군민체육대회(고성군)	.	10,000	42	.
고성서	9.28	고성읍 서외리소재 공설운동장 특설무대	시민 축제	제2회 경남고성 공룡가요제	.	1,500	30	.
하동서	2.24	하동읍 송림공원 백사장	공연 등	2013년 정월대보름 행사	.	1,000	29	.
하동서	3. 3	하동송림공원	체육	2013년 mbc섬진강꽃길마라톤대회	.	4,500	56	.
하동서	5.13~19 (7일간)	화개차 문화센터	공연 등	제18회 하동야생치문화축제	.	7,000	53	.
하동서	8. 31	하동송림공원	공연 등	하동섬진강 전국가요제	.	2,000	28	.
하동서	11. 1	악양면 평사리 공원	공연 등	제15회 악양대봉감 축제	.	10,000	10	.
하동서	11. 7	하동고, 하동여고	공연 등	2014년도 대학수학능력시험	.	281	75	.
남해서	1. 1	상주면 보리암 등	시민 축제	해맞이	.	15,000	48	6
남해서	5.18~19 (2일간)	미조면 남향 일원	시민 축제	미조 멀치축제	.	30,000	37	8

구분	기간	장소	분류	행사명	행사내용 등 특이사항	참가 인원	동원 경력	자체질서 요원
남해서	5.30~6.2 (4일간)	보물섬마늘나라 일원	시민 축제	남해 마늘축제	.	20,000	37	16
남해서	10.4~5 (2일간)	독일마을 일원	시민 축제	남해 맥주축제	.	20,000	44	30
남해서	10.24~26 (3일간)	남해공설 운동장 등	공연 등	화전가요제	.	10,000	41	15
함양서	2.25	함양읍 이은리 2교 다리 밑	시민 축제	대보름맞이 민속놀이 및 달집태우기	.	2,000	29	15
함양서	8. 1~5 (5일간)	함양읍 윤림리 상림공원일원	시민 축제	2013년 함양산삼축제	.	30,000	233	1,145
함양서	9.27~29 (3일간)	함양읍 윤림리 상림공원일원	시민 축제	제52회 함양물레방아골축제	.	30,000	111	267
산청서	2.24	산청군 금서면 경호강변	시민 축제	엑스포 성공개최기원 음악회 및 달집태우기	.	5,000	32	42
산청서	5.12	산청군 금서면 동의보감촌	체육	엑스포개최기념 둘레길 걷기대회	.	7,000	29	50
산청서	9. 6 ~10.20 (45일간)	산청군 엑스포장	시민 축제	2013 산청엑스포	.	2,100,000	1,263	140
산청서	9. 6	산청군 엑스포장	시민 축제	2013 산청엑스포 개막식	.	2,000	116	126
산청서	9.10	산청군 금서면 동의보감촌	공연 등	엑스포 KBS 7080콘서트	.	5,000	111	55

구분	기간	장소	분류	행사명	행사내용 등 특이사항	참가 인원	동원 경력	자체질서 요원
산청서	9.14	산청 공설운동장 및 동의보감촌	체육	KBS 코미디언극회 및 체육대회	·	KBS 코미디언 110	19	·
산청서	9.20	동의보감촌 상설무대	시민 축제	경남도민 가요제	·	1,000	14	·
산청서	9.28	동의보감촌 상설무대	공연 등	K-POP & 동의보감 힐링콘서트	·	4,000	30	35
산청서	10. 2	동의보감촌 상설무대	공연 등	청춘나이트 콘서트	·	4,000	30	35
산청서	10.4~11 (8일간)	동의보감촌 일원	시민 축제	산청 한방약초축제	·	1,200,000	330	240
산청서	10. 4	동의보감촌 특설무대	공연 등	개막식 및 축하공연 등	·	3,000	47	·
산청서	10. 7	동의보감촌 특설무대	시민 축제	경남도민 노래자랑	·	3,000	36	·
산청서	10.11	동의보감촌 특설무대	공연 등	산엔청 공감 힐링콘서트	·	2,000	37	·
산청서	10.15	축제광장 특설무대	시민 축제	전국 양봉인의날 전야제	·	3,000	19	·
산청서	10.23	신안면 소재 원지 둔지	공연 등	엑스포 성공기념 한마음음악회	·	10,000	26	50
함안서	3.22~23 (2일간)	함안군 칠원면	시민 축제	삼철민속 줄다리기	·	6,000	128	126
함안서	4.19~21 (3일간)	함안공설 운동장 등	시민 축제	아라제	·	36,200	127	276

구분	기간	장소	분류	행사명	행사내용 등 특이사항	참가 인원	동원 경력	자체질서 요원
함안서	5.17	함안면 무진정	시민 축제	무진정 낙화놀이	.	2,000	47	50
의령서	2.24	의령 남산천 둔치	시민 축제	정월대보름 행사	달집태우기	1,000	17	20
의령서	5.25~6.2 (9일간)	의령공설 운동장 등	시민 축제	의병의 날 기념행사	기념식, 불꽃 축제	8,000	129	150
의령서	9.19~20 (2일간)	민속경기장	체육	민속 소싸움 경기	소싸움	10,000	30	20

○ 제주청 : 총 8회, 참가인원 501,765명(경력 1,657명/9중)

구분	체육활동	대규모 야외시민축제	공연·전시회·박람회 등	국내·국제 회의
8회, 501,765명 (1,657명/9중)	2회, 3,100명 (222명/2중)	4회, 480,000명 (327명/1중)	1회, 15,000명 (313명/3중)	1회, 3,665명 (795명/3중)

○ 제주청 경찰서별 세부현황

구분	기간	장소	분류	행사명	행사내용 등 특이사항	참가 인원	동원 경력	자체질서 요원
동부서	10. 2~6 (5일간)	탐동광장	축제	제52회 탐라문화제	.	120,000	39	136
서부서	1.26	제주도청	체육	2013 평창 동계스페셜올림픽 성화봉송	.	600	127 (1중)	30
서부서	3. 8~10 (3일간)	새별오름	축제	2013 제주들불축제	.	220,000	190 (1중)	315

구분	기간	장소	분류	행사명	행사내용 등 특이사항	참가 인원	동원 경력	자체질서 요원
서귀포서	1. 1	성산 일출봉	축제	새해맞이 축제	.	20,000	51	150
서귀포서	5.30~31 (2일간)	해비치호텔	국제 회의	제8회 평화포럼	.	3,665	795 (3중)	.
서귀포서	7.14	서귀포시 일대	체육	2013 제주국제 철인 3종경기	.	2,500	95 (1중)	210
서귀포서	9.27~29 (3일간)	칠십리공원	축제	제19회 서귀포 칠십리축제	.	120,000	47	143
서귀포서	12. 7	월드컵경기장	공연	K-POP in JEJU	.	15,000	313 (3중)	200

다중운집 행사 안전관리 매뉴얼

인쇄일	초 판 : 2005년 10월 제2판 : 2006년 5월 제3판 : 2014년 8월
발행처	경찰청 경비과
위원장	경비국장 치안감 윤철규
간사	경비과장 총경 김 [REDACTED]
위원	경비3계장 경정감 조 경비3계장 경경감 최 경비3계장 경경감 강 경비3계장 경경위 김 경비3계장 경경위 신
문의처	경찰청 경비국 경비과 경비3계
전화	(02)3150-1674, 1155
F A X	(02)3150-3756, 3757

※ 본 매뉴얼에 대한 의견이나 문의가 있을 때에는
위로 연락주시면 감사하겠습니다.

